

SÉJOURS ADAPTÉS

2026

été



SOMMAIRE

Mot d'accueil	p 3
Comment s'inscrire ?	p 5
L'organisation des vacances	p 6
Quelle autonomie choisir ?	p 8

SEJOURS BLEUS

• Virigneux (Loire)	p 10	• Montclar (Alpes-de-Haute-Provence)	p 16
• Vesseaux (Ardèche)	p 11	• Barcelone (Espagne).....	p 17
• Rocamadour (Lot)	p 12	• Bordeaux (Nouvelle-Aquitaine)	p 18
• Saint-Dié-des-Vosges (Vosges)	p 13	• La Ciotat (Bouches-du-Rhône)	p 19
• Montpellier (Hérault)	p 14	• Aix-les-Bains (Savoie)	p 20
• Camping (Var)	p 15		

SEJOURS ORANGES

• Le crozet (Loire)	p 22	• Aix-les-Bains (Savoie).....	p 28
• Montaud (Isère)	p 23	• L'Esterel (Var)	p 29
• Najac (Aveyron)	p 24	• Murol (Puy-de-Dôme)	p 30
• Hauts du Gévaudan (Lozère)	p 25	• Bussière-Poitevine (Haute-Vienne)	p 31
• Sarlat (Dordogne)	p 26	• Rocamadour (Lot)	p 32
• Montpellier (Hérault)	p 27	• Vesseaux (Ardèche)	p 33

SEJOURS ROSES

• Montaud (Isère)	p 35	• Septème (Isère)	p 40
• Virigneux (Loire)	p 36	• Saint-Alban (Ardèche)	p 41
• Saint-Pierre de bœuf (Loire)	p 37	• Saint-Germain Lespinnasse (Loire)	p 42
• Allasac (Corrèze)	p 38	• Bussière-Poitevine (Haute-Vienne)	p 43
• May-en-Multien (Seine-et-Marne)...	p 39	• Rocamadour (Lot)	p 44

SEJOURS VERTS

• St Germain Lespinnasse (Loire)	p 46	• Les Abrets (Isère)	p 48
• Alès (Gard)	p 47	• Les Hauts du Gévaudan (Lozère)	p 49

SEJOURS VIOLETS

• Les Hauts du Gévaudan (Lozère)	p 51	• Alès (Gard)	p 54
• Les Abrets (Isère)	p 52	• Grazac (Haute-Loire)	p 55
• Matabief (Doubs)	p 53		

Week-end 2026

• St Germain Lespinnasse (Loire)	p 57	• Septème (Isère)	p 59
• Abrets (Isère)	p 58	• Pressins (Isère)	p 60

Conditions d'annulation	p 61
Tableau du montant des acomptes et assurances des séjours.....	p 62-63
Aides financières possibles.....	p 64
Résumé des garanties d'ASSUR TAVEL.....	p 65
CGV	p 66-67
Nous contacter	p 68

Mot d'accueil

Chères voyageuses, chers voyageurs,

Toute l'équipe d'AVL, salariés, administrateurs et bénévoles, est ravie de vous présenter le catalogue des séjours d'été 2026.

Comme chaque année, nous avons travaillé avec sérieux pour préparer des séjours de vacances adaptés, sûrs et agréables, pour que chacun puisse en profiter pleinement.

Notre priorité reste la même : vous accompagner avec bienveillance et professionnalisme, afin que chaque séjour soit une vraie réussite.

Nos animateurs, très motivés, ont déjà plein d'idées à vous proposer pour de nouvelles aventures à partager avec vous !

Nous vous rappelons que des aides financières peuvent être demandées auprès de différentes structures, comme les mairies ou les associations. Pensez toutefois à entamer les démarches dès le début de l'année.

Parcourez ce catalogue, choisissez le séjour qui vous convient et préparez votre été, nous sommes là pour vous accompagner à chaque étape.

L'équipe AVL

Séjours personnalisés

AVL propose **des séjours de vacances sur mesure** où il est possible de choisir:

- la destination
- le nombre de participants
- le thème
- la durée du séjour

AVL se charge de l'organisation : réservation des gîtes, des véhicules et des activités, et du recrutement des animateurs.

Pour plus d'informations sur ce service, **vous pouvez contacter Pauline BONY au 04 77 47 40 00.**

Présentation d'AVL

Présentation

L'association AVL organise depuis 1993 des séjours adaptés de vacances pour des adultes présentant une déficience intellectuelle.

AVL a pour objectif de permettre à ces personnes de partir en vacances dans un cadre proche de vacances entre amis ou en famille et aussi de découvrir de nouvelles régions et de nouvelles cultures.

Les engagements de l'association

- Des **séjours en petits groupes** : pour favoriser la cohésion et pour faciliter l'inclusion sociale.
- Des **logements confortables et exclusifs durant nos séjours** : parfaits pour mêler confort et intimité.
- Un **taux d'encadrement élevé**, en pleine conformité avec les recommandations du Conseil National de Loisirs et de Tourisme Adapté (CNLTA). De 1 animateur pour 4 vacanciers, à 1 animateur pour 1 vacancier, selon l'autonomie des vacanciers.
- Des **véhicules disponibles** sur toute la durée du séjour, pour davantage de liberté et d'autonomie pour tout le groupe.
- Des **tarifs calculés** pour permettre au plus grand nombre de partir en vacances et des **tarifs « tout compris »** : encadrement, hébergement, nourriture, activités, déplacements, visites.

Pauline BONY

Responsable de l'Association

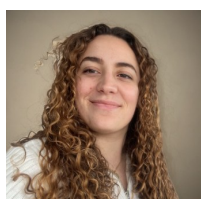

Marie-Laure MARTIN

Responsable recrutement



Noëlla VYDT

Chargée des inscriptions

(Remplace actuellement **Mme BATAILLON Elodie**)



Lukas BALDINI

Comptable



Léna SENSE

Alternante

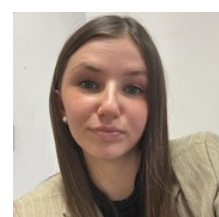

Comment s'inscrire ?

1 • Envoi de la fiche d'inscription et de l'acompte

Pour vous inscrire, vous devez retourner la **fiche d'inscription et la fiche renseignements** téléchargeables sur notre site internet : www.avl42.org.

Afin de pouvoir orienter le vacancier dans le séjour le plus adapté, nous vous remercions par avance de compléter ces documents avec attention.

Veillez notamment à bien noter un numéro d'urgence joignable 24/24H

Pour prendre en compte la réservation définitive, vous devez nous faire parvenir un **chèque d'acompte**.

Modalités de paiement :

Acompte de 30 % du prix du séjour

+ 40€ d'adhésion annuelle pour l'association AVL (*valable du 1er janvier au 31 décembre de l'année du versement*)

- le montant de l'assurance (si souscrite)

Vous trouverez les montants dans le tableau en fin de catalogue, ainsi que les conditions d'annulation

Nous vous rappelons que si vous choisissez de ne pas souscrire à l'assurance, vous ne pourrez, en aucun cas, prétendre à un remboursement de la part d'AVL.

2 • Validation par la commission répartition

La Commission Répartition d'AVL étudie toutes les demandes reçues :

Elle vérifie l'autonomie du vacancier à l'aide de la fiche d'inscription et de la fiche renseignements

Si les séjours choisis sont complets ou ne correspondent pas au profil du vacancier, nous vous recontacterons par téléphone pour vous faire d'autres propositions.

3 • Confirmation de l'inscription avec envoi du dossier complémentaire

Une fois la demande de séjour validée, AVL vous fera parvenir une confirmation avec une demande de complément de dossier à remplir et des pièces à fournir, à nous retourner le plus rapidement possible.

LEGENDE DES PICTOGRAMMES



Adapté aux fauteuils



Matériel médicalisé



Escalier dans le gîte



Chambre possible pour un couple



Peut marcher de manière autonome plus 2km



Peut marcher de manière autonome entre 500m et 1km



Fatigable ou qui nécessite un accompagnement dans les déplacements

L'organisation des vacances

● L'hébergement, les repas, le transport & les piscines

Conformément à nos engagements, et pour une approche plus conviviale, nous louons des gîtes ou bungalows plutôt que des hébergements en collectivité. Le coût de la location est dès lors plus élevé, mais cela permet d'organiser des séjours en petits groupes et de favoriser l'inclusion des vacanciers et les liens avec l'équipe.

Nos séjours sont en gestion libre, c'est-à-dire que ce sont les animateurs, aidés des vacanciers volontaires, qui préparent les repas. Les menus sont établis à l'avance en fonction des besoins des vacanciers.

Le pique-nique et/ou le repas qui suit l'heure de départ est fourni par AVL ainsi que le repas précédant le retour du vacancier.

De nombreux gîtes sont équipés de piscines privées qui répondent aux normes de sécurité. Selon la réglementation en vigueur, la baignade en piscines privées ne nécessite pas la présence d'un surveillant de baignade.

Cependant les vacanciers pourront se baigner à certaines conditions :

- Avoir une autorisation de baignade à jour pour le séjour concerné
- Toujours être accompagné d'un animateur.

Dans le cas où les animateurs du séjour ne savent pas nager et/ou ne veulent pas assumer la responsabilité de la surveillance de la baignade des vacanciers, il n'y aura pas de baignade possible.

Selon les destinations, les départs se feront le matin ou l'après-midi pour une arrivée sur le gîte dans l'après-midi ou dans la soirée.

● L'équipe d'animation

Les équipes sont composées d'animateurs aux profils variés et complémentaires.

Pour compléter leurs connaissances, AVL organise en partenariat avec un organisme dédié le « GRAFE » des formations comprenant plusieurs modules (les types de handicap, les repas, la toilette, le repos, les gestes et postures, l'animation...). De plus ils sont accompagnés par le personnel d'AVL et par les administrateurs.

● Le suivi médical

Les animateurs sont habilités à distribuer et à aider à la prise des médicaments selon les prescriptions indiquées sur les ordonnances.

Points de vigilance : Sans lesquels nous ne pourrions pas accueillir le vacancier

Médicaments/Semainiers

Les **semainiers** contenant les médicaments pour toute la durée du séjour doivent **obligatoirement** être préparés en amont par les établissements de résidence ou les familles, et remis le jour du départ. Si ce n'est pas le cas le jour du départ, AVL se réserve le droit de refuser le départ du vacancier

Spécificités médicales

Les **demandes en matériel spécifique** (fauteuil, lit médicalisé...) ou d'une **prise en charge particulière** (passage d'une infirmière, veille particulière...) doivent nous être **indiquées** très précisément dès la **fiche d'inscription** et accompagnées de la prescription médicale.

Ordonnance

Le jour du départ, le vacancier doit **obligatoirement** avoir dans ses bagages l'ordonnance de son traitement **en cours de validité**. Si ce n'est pas le cas, AVL se réserve le droit de refuser le départ du vacancier

Location matériel

Les **lits douche, chaises douche et matelas** ne peuvent **pas** être loués.

Ils devront être **fournis par l'établissement ou la famille**.

Notre démarche qualité

• Notre démarche qualité

Nous nous inscrivons dans une démarche permanente de recherche de qualité. Nous faisons partie de ces Organismes de Vacances Adaptées qui, au niveau national, veillent à ce que les vacances soient un temps d'épanouissement pour chacun, dans un cadre sûr.

Nous travaillons dans le respect des règles du ministère du Tourisme et en lien avec :

- La DDETS (Direction Départementale de l'Emploi, du Travail et des Solidarités)
Nous déclarons nos séjours aux préfectures dans le cadre des « vacances adaptées organisées ». Les DDETS contrôlent régulièrement nos séjours. Notre agrément est renouvelé tous les cinq ans et nous transmettons chaque année un compte-rendu de nos activités.



- Le CNLTA (Conseil National des Loisirs et du Tourisme Adaptés)
Nous sommes adhérents au CNLTA, ce qui implique le respect d'une charte de qualité. Le CNLTA réalise également de visites de contrôles de nos séjours.



L'outil SEMBA

♦ L'outil SEMBA

La SEMBA (Synthèse d'Évaluation de Mes Besoins d'Accompagnement) créée par le CNLTA est une nouvelle méthode qui vous permettra de déterminer les besoins d'accompagnement des personnes dans le cadre de vacances adaptées organisées.

Elle vise à remplacer la grille d'évaluation des autonomies précédemment mise en place par le CNLTA depuis 1999.

Si vous avez besoin d'aide dans le choix du séjour de vacances adaptées, vous pouvez nous contacter ou consulter le manuel rédigé par le CNLTA. (à télécharger sur le site du CNLTA).

La notion d'autonomie (bonne, moyenne et faible) est remplacée par la notion d'accompagnement (soutien, proximité et renforcé).

Elle prend en compte trois besoins principaux :

- ⇒ Vie quotidienne (repas, toilette, habillement)
- ⇒ Vie sociale et comportement
- ⇒ Mobilité et déplacement



Le SEMBA d'AVL

Séjours bleus



Séjours oranges



Séjours roses



Séjours verts



Séjours violets



● L'encadrement et la grille d'auto-évaluation

⇒ Séjours bleus: Accompagnement simple :

Adultes autonomes nécessitant un encadrement de 1 animateur pour 3 à 4 vacanciers ayant besoin de stimulation pour les actes de la vie quotidienne et d'aide à la prise de médicaments et la gestion de l'argent de poche. Capacité de marcher au-delà de 2km.

⇒ Séjours oranges: Accompagnement intermédiaire:

Adultes de moyenne autonomie nécessitant un encadrement de 1 animateur pour 2 vacanciers, avec participation partielle dans les actes de la vie courante. Capacité de marcher entre 500 m et 1km. Aucun fauteuil n'est accepté sur ces séjours.

⇒ Séjours roses: Accompagnement soutenu :

Adultes de moyenne autonomie avec un accompagnement de 3 à 5 animateurs pour respectivement 5 à 7 vacanciers. Présence d'un accompagnement complet pour certains actes de la vie quotidienne. Public fatigable mais en capacité de marcher 500 m. Possibilité de louer un fauteuil pour les sorties plus longues.

⇒ Séjours verts: Accompagnement renforcé :

Adultes dépendants d'une tierce personne avec un encadrement global de 1 animateur pour 1 vacancier. Séjour adapté PMR et possibilité de louer du matériel médical.

⇒ Séjours violets: Accompagnement renforcé—séjour spécifique :

Adultes dépendants d'une tierce personne mais avec un certain potentiel intellectuel, avec un encadrement global de 1 animateur pour 1 vacancier. Séjour adapté PMR et possibilité de louer du matériel médical.

SEJOURS BLEUS

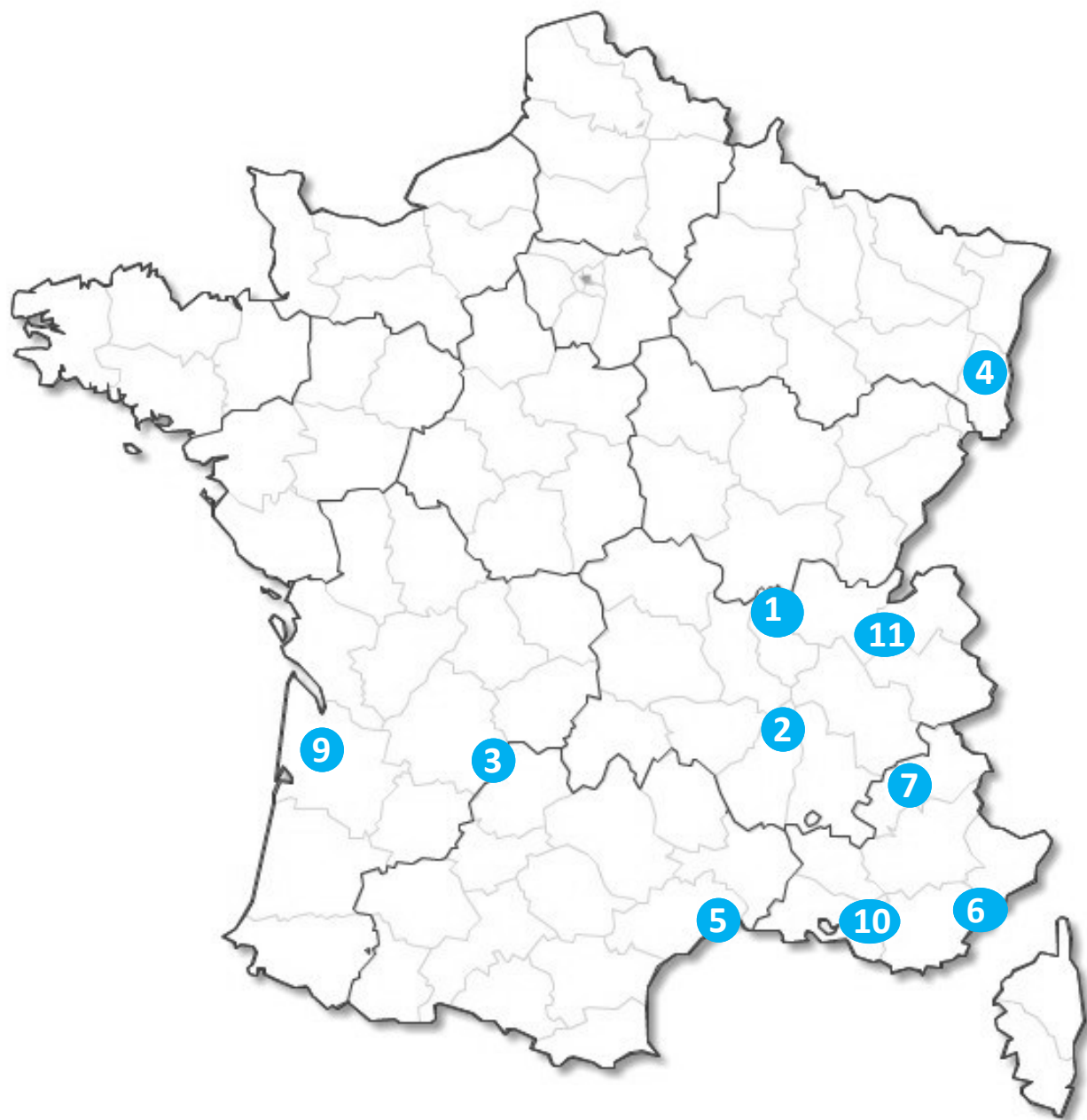

1	Virigneuxp 10
2	Vesseauxp 11
3	Rocamadourp 12
4	Saint-Dié-des-Vosgesp 13
5	Montpellierp 14
6	Campingp 15

7	Montclarp 16
8	Barcelone p 17
9	Bordeauxp 18
10	La Ciotat.....p 19
11	Aix les Bains.....p 20

Virigneux (Loire)



Du 01 au 08 août (8 jours): **1 490€**

Situation

Gîte au cœur d'un petit village à 20 min de Montrond-Les-Bains. Vous profiterez d'une magnifique vue sur les Monts du Lyonnais et les Monts du Forez. Centre équestre sur place.

Hébergement

Gîte de 132m², s'ouvrant sur la pièce à vivre lumineuse avec cuisine ouverte sur la salle à manger. Il dispose de 5 chambres et de 4 espaces douche avec 4 WC. Terrain clos permettant de profiter des beaux jours.

Activité coup de cœur

Durant ce séjour, une activité autour de l'équithérapie sera organisée. La propriétaire du gîte nous accompagnera pour cette activité. Si l'activité ne peut pas avoir lieu, elle sera remplacée par la visite de la Volerie du Forez.

Les activités possibles *(liste non-exhaustive)*

- ♦ Illéades à Montrond-les-Bains
- ♦ Visite de la ville de Montbrison et dégustation de la fourme de Montbrison
- ♦ Parcours sensoriel entre prairie et forêt à Saint-Georges en Couzan
- ♦ Musée du chapeau à Chazelles sur Lyon
- ♦ Visite de la volerie du Forez à Marcilly le Châtel
- ♦ Partie de mini-Golf à Chalmazel
- ♦ Visite du château de la Batie-d'Urfé

Restauration

En gestion libre :

- ♦ Repas préparés par les animateurs
- ♦ Un restaurant prévu pendant le séjour

Transport

- ♦ Minibus à disposition
- ♦ À 40 km de Saint-Etienne

Astreinte de nuit assurée

Autonomie

Ce séjour s'adresse à des personnes de bonne et très bonne autonomie ayant besoin d'un encadrement simple.



7 vacanciers
2 animateurs



12 lits

Vesseaux (Ardèche)

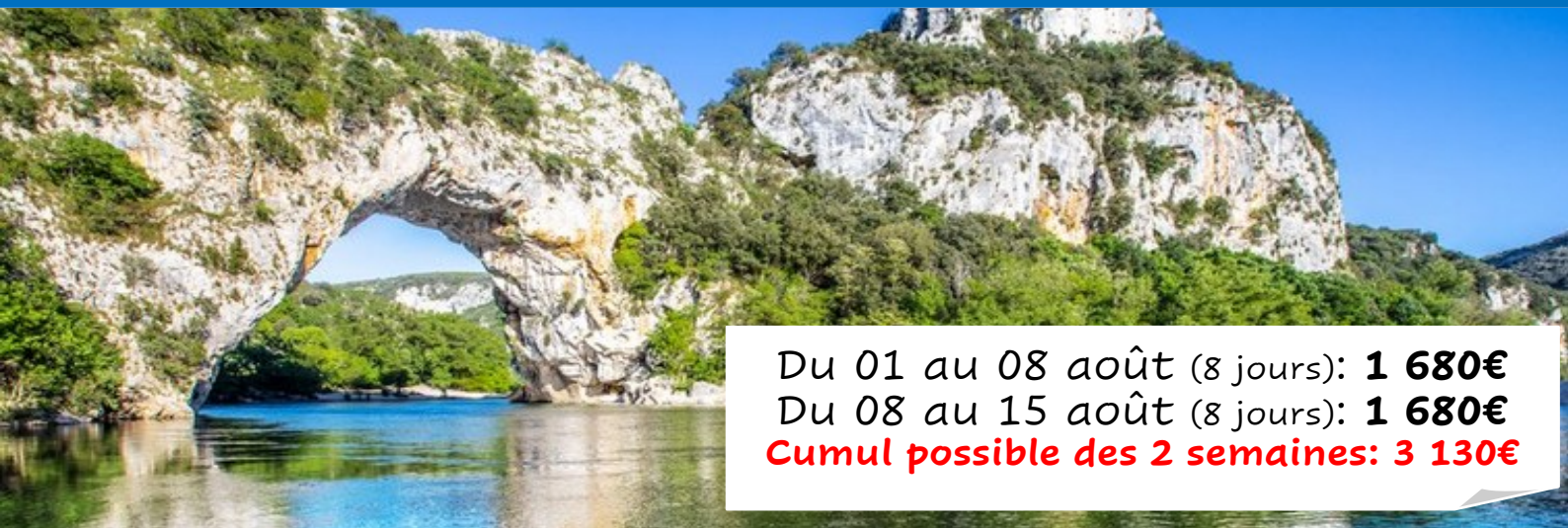

Du 01 au 08 août (8 jours): **1 680€**
Du 08 au 15 août (8 jours): **1 680€**
Cumul possible des 2 semaines: 3 130€

Situation

Le gîte se situe dans la commune de Vesseaux située en Ardèche à 10 km d'Aubenas. Sa situation géographique en fait une destination idéale pour visiter le Sud de l'Ardèche.

Hébergement

Splendide gîte comprenant 6 chambres, une cuisine équipée ouverte sur un joli salon ouvert sur deux terrasses.

Le petit plus de ce gîte: une piscine privée avec transats

Activité coup de cœur

1ère semaine : Venez visiter la grotte de l'Aven d'Orgnac dans une expérience à la fois immersive et pédagogique. Accompagné d'un guide passionné, vous explorerez les différents niveaux de cette grotte exceptionnelle.

2ème semaine : Atelier mouvements dansés accompagnés par une professionnelle de la danse. Venez bouger à votre rythme, au fil d'un voyage musical, accessible à tous.

Les activités possibles *(liste non-exhaustive)*

- ♦ Baignade surveillée dans l'Ardèche
- ♦ Découverte de la station thermale de Vals les Bains
- ♦ La ferme aux Crocodiles à Pierrelatte
- ♦ Palais du bonbon et visite de la ville de Montélimar
- ♦ Visite d'Aubenas et de son château
- ♦ Castanea-Espace découverte de la châtaigne d'Ardèche
- ♦ Visite guidée théâtralisée du Duché de Joyeuse

Restauration

En gestion libre :

- ♦ Repas préparés par les animateurs
- ♦ Un restaurant prévu pendant le séjour

Transport

- ♦ Minibus à disposition
- ♦ À 147 km de Saint-Etienne

Astreinte de nuit assurée



Autonomie

Ce séjour s'adresse à des personnes de bonne et très bonne autonomie ayant besoin d'un encadrement simple.



7 vacanciers
2 animateurs



2 chambres



12 lits

Rocamadour (Lot)



Du 01 au 12 août (12 jours): **2 680€**

Situation

Un havre de paix entre nature, patrimoine, sports et gastronomie. A la croisée de Rocamadour, Padirac, et Martel, ce gîte offre un panorama d'exception sur la vallée de la Dordogne.

Hébergement

Le gîte dispose de 5 chambres spacieuses. Vous pourrez apprécier l'espace de vie commun, lumineux et convivial, qui s'ouvre sur une magnifique terrasse, parfaite pour se détendre en extérieur.

Le petit plus de ce gîte: une magnifique piscine privée et un barbecue pour les soirées grillades !

Activité coup de cœur ❤️

Venez explorer le Gouffre de Padirac, le joyau souterrain le plus spectaculaire d'Europe, et laissez-vous envoûter par une aventure inoubliable en barque au cœur de ses cavernes mystérieuses.

Les activités possibles *(liste non-exhaustive)*

- ♦ Une journée au parc Durandal autour de spectacles équestres
- ♦ Baignade au parc nautique Quercyland
- ♦ Visite du parc animalier de Gramat
- ♦ La forêt des singes
- ♦ Parc du Rocher des aigles
- ♦ Grotte Préhistorique des merveilles
- ♦ Visite de la bergerie Borie d'Imbert et fabrication du fromage « le Rocamadour »
- ♦ Visite de la maison des abeilles

Restauration

En gestion libre :

- ♦ Repas préparés par les animateurs
- ♦ Un restaurant prévu pendant le séjour

Transport

- ♦ Minibus à disposition
- ♦ À 380 km de Saint-Etienne

Astreinte de nuit assurée

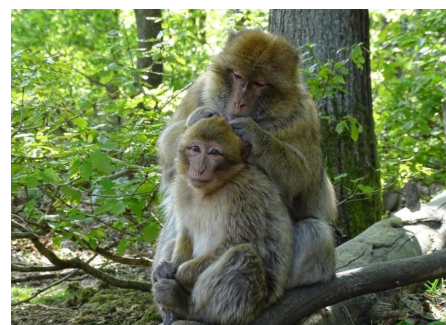

Autonomie

Ce séjour s'adresse à des personnes de bonne et très bonne autonomie ayant besoin d'un encadrement simple.



9 vacanciers
3 animateurs



5 chambres

Saint-Dié-des-Vosges (Vosges)



Du 01 au 15 août (15 jours): **3 130€**

Situation

Le gîte se situe au cœur du massif vosgien au sein du village de Saint-Dié-des-Vosges entre Epinal et Colmar. C'est la localisation parfaite pour bénéficier d'un cadre naturel exceptionnel.

Hébergement

Gîte spacieux, confortable et très lumineux comprenant 6 chambres, une cuisine équipée, une grande pièce à vivre et deux salons.

Le petit plus du gîte: un barbecue pour les soirées grillades et une terrasse dans un jardin privatif

Activité coup de cœur ❤️

Venez passer une journée inoubliable à Europa-Park ! Ce parc d'attractions, est un des plus renommés d'Europe. Vous pourrez explorer plus de quinze quartiers thématiques représentant différents pays européens et profiter de manèges pour tous les âges. Entre montagnes russes vertigineuses, attractions familiales, gastronomie locale et animations surprenantes.

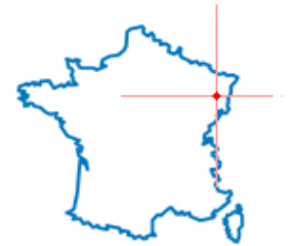

Les activités possibles (liste non-exhaustive)

- ♦ Musée de l'automobile et de la cité du train à Mulhouse
- ♦ Château du Haut-Koenigsbourg
- ♦ Visite de la confiserie des Hautes Vosges
- ♦ Visite de la ville de Colmar
- ♦ Musée du train « Train Land » à St Dié
- ♦ Détente à l'espace bien-être AquaNova

Restauration

En gestion libre :

- ♦ Repas préparés par les animateurs
- ♦ Un restaurant prévu pendant le séjour

Transport

- ♦ Minibus à disposition
- ♦ À 540 km de Saint-Etienne

Astreinte de nuit assurée

Autonomie

Ce séjour s'adresse à des personnes de bonne et très bonne autonomie ayant besoin d'un encadrement simple.



7 vacanciers
2 animateurs



4 chambres



2 chambres



Du 01 au 15 août (15 jours): **3 220€**

Situation

À 18 km de Montpellier, cette charmante commune de Montarnaud offre le calme de la campagne tout en restant proche de la ville. Entourée de vignes et de garrigue, elle séduit par son authenticité et sa douceur de vivre méditerranéenne.

Hébergement

Ce gîte spacieux offre 4 chambres confortables et 3 salles de bain. Alliant charme et modernité, il promet un séjour paisible à proximité de Montpellier.

Le petit plus de ce gîte: climatisation, piscine, barbecue pour les soirées grillades, ainsi que babyfoot et table de ping-pong mis à disposition

Activité coup de cœur

Une aventure nature au cœur de la Camargue! Partez pour une expérience inoubliable au cœur des paysages sauvages de la Camargue ! À bord d'un véhicule. Ce safari vous dévoile des panoramas d'exception et vous emmène à la rencontre de la faune emblématique du territoire : chevaux camarguais, taureaux noirs, flamants roses et oiseaux migrateurs. Votre guide passionné partagera avec vous l'histoire, les traditions locales, ainsi que les secrets d'une nature préservée.

Les activités possibles (liste non-exhaustive)

- ♦ Visite de la grotte Clamouse
- ♦ Visite du village de Saint-Guilhem-le-Désert classé à L'UNESCO
- ♦ Visite des aquariums Planet Ocean ou Seaquarium
- ♦ Visite des tours et remparts à Aigues-Mortes
- ♦ Tour en bateau et baignades à la plage
- ♦ Plage de Palavas les Flots
- ♦ Musée du sel à Aigues mortes
- ♦ Baignades

Restauration

En gestion libre :

- ♦ Repas préparés par les animateurs
- ♦ Un restaurant prévu pendant le séjour

Astreinte de nuit assurée

Transport

- ♦ Minibus à disposition
- ♦ À 300 km de Saint-Etienne



Autonomie

Ce séjour s'adresse à des personnes de bonne et très bonne autonomie ayant besoin d'un encadrement simple.



7 vacanciers
2 animateurs



4 chambres



1 chambre

Expérience camping (Var)



Du 01 au 15 août (15 jours): **3 390€**

Situation

Mer turquoise, plages de sable fin et bains de soleil, voici la recette de vos vacances au camping Sandaya Riviera d'Azur ! Ce camping situé à Saint-Aygulf vous accueille sous le soleil du sud pour goûter à la douceur de vivre en Méditerranée. Idéalement situé entre Cannes et Saint-Tropez, le camping est à 10 minutes de la plage.



Hébergement

L'hébergement sera composé de deux mobil-homes situés l'un à côté de l'autre, tout confort, avec un grand espace en intérieur et extérieur. Ils disposent d'un total de 6 chambres.

Le petit plus: son bel espace aquatique avec piscines et toboggans, ainsi que es nombreuses activités pour tous les âges

Activité coup de cœur ❤️

Découvrez sans plus attendre Aqualand, le premier parc aquatique d'Europe. Vivez une magnifique aventure, au cœur de la plus grande station balnéaire française



Les activités possibles (liste non-exhaustive)

- ◆ Soirées endiablées au camping
- ◆ Tir à l'arc
- ◆ Pétanque
- ◆ Balades à cheval
- ◆ Visite de Saint Aygulf, de Fréjus, du Port Grimaud, ...
- ◆ Visite de la ville de Nice, de Cannes, St Tropez, ...
- ◆ Beach Volley
- ◆ Baignades
- ◆ Promenade en bateau

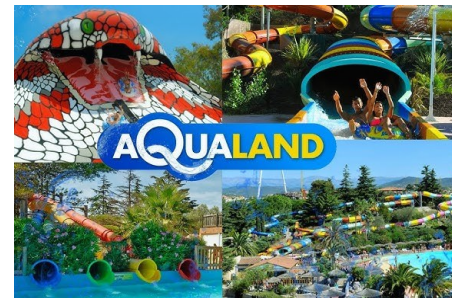

Restauration

En gestion libre :

- ◆ Repas préparés par les animateurs
- ◆ Un restaurant prévu pendant le séjour

Transport

- ◆ Minibus à disposition
- ◆ À 430 km de Saint-Etienne

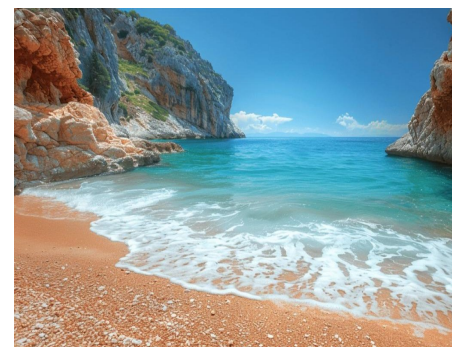

Astreinte de nuit assurée

Autonomie

Ce séjour s'adresse à des personnes de bonne et très bonne autonomie ayant besoin d'un encadrement simple.



7 vacanciers
2 animateurs



6 chambres (quelques marches pour rentrer dans le mobil-home)



Du 01 au 18 août (18 jours) : **3 390€**

Situation

Niché au cœur des Alpes du Sud, entre Gap et le lac de Serre-Ponçon, ce gîte allie confort et authenticité. Un lieu idéal pour se ressourcer et profiter des paysages grandioses entre lac et montagne.

Hébergement

Dès votre arrivée vous serez séduits par ce gîte lumineux et spacieux sur deux étages. Chaleureux et fonctionnel, ce chalet offre cinq chambres, deux salles d'eau et un séjour idéal pour profiter de moments conviviaux.

Le petit plus de ce gîte: le jardin indépendant qui laisse libre-court aux activités extérieures envisagées

Activité coup de cœur

Au Sauze-du-Lac, entre ciel, montagnes et eaux turquoises du lac de Serre-Ponçon, assistez à des démonstrations de rapaces en vol libre au-dessus du lac, un spectacle impressionnant où aigles, faucons et autres majestueux oiseaux évoluent dans un décor grandiose.

Les activités possibles *(liste non-exhaustive)*

- ♦ Balades nature accessibles autour du lac ou en montagne
- ♦ Visites des villages d'Embrun, Savines-le-Lac, Saint-Bonnet-en-Champsaur, ...
- ♦ Apiland : musée de l'apiculture
- ♦ Muséoscope du Lac de Serre Ponçon
- ♦ Visite du domaine de Charance et du château de Tallard
- ♦ Visite de la ville de Gap
- ♦ Village fortifié de Mont-Dauphin (patrimoine de l'UNESCO) et de Guillestre
- ♦ Croisière et baignade au lac de Serre Ponçon

Restauration

En gestion libre :

- ♦ Repas préparés par les animateurs
- ♦ Un restaurant prévu pendant le séjour

Astreinte de nuit assurée

Transport

- ♦ Minibus à disposition
- ♦ À 258 km de Saint-Etienne

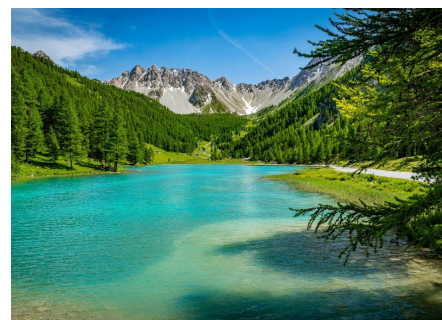

Autonomie

Ce séjour s'adresse à des personnes de bonne et très bonne autonomie ayant besoin d'un encadrement simple.



7 vacanciers
2 animateurs



4 chambres



2 chambres (3 lits)



1er au 20 Août (20 jours) : **4 690€**

Situation

Venez découvrir la ville de Barcelone en Espagne. Cette ville vous offrira un cadre vibrant, coloré et très accessible pour un voyage alliant culture, mer, gastronomie et ambiance festive. Vous logerez dans un gîte situé à El Masnou, une ville agréable vous permettant d'accéder rapidement à Barcelone.

Hébergement

Cet hébergement est composé de 6 chambres et 4 salles de bain, ainsi qu'un salon spacieux et lumineux avec des canapés confortables, une télévision, une salle à manger et un accès direct à la seconde terrasse

Le petit plus de ce gîte: la localisation du gîte situé à 20 minutes de Barcelone, et à 1 minute de la plage, ainsi que la terrasse sur le toit d'où vous pourrez admirer le lever ou le coucher du soleil grâce à son incroyable vue sur la mer

Activité coup de cœur ❤️

Préparez-vous à vivre des sensations fortes, des rires et des souvenirs inoubliables dans l'un des plus grands parcs d'attractions d'Europe ! À PortAventura Park, chaque zone thématique vous plonge dans un univers dépayssant : de la Méditerranée ensoleillée à la Chine impériale, en passant par le Far West et les jungles d'Amérique centrale.

Les activités possibles (liste non-exhaustive)

- ◆ Promenade en bateau
- ◆ Visite de l'aquarium de Barcelone
- ◆ 1 journée à Ferrari Land
- ◆ Excursions Gérone, Costa Brava, Montserrat, Tarragone
- ◆ Mercat de La Boqueria
- ◆ Visiter le palais de la Música Catalana
- ◆ Baignades
- ◆ Visite de Barcelone : La Sagrada Familia, la Casa Vincens, le parc Güell, etc

Restauration

En gestion libre :

- ◆ Repas préparés par les animateurs
- ◆ Un restaurant prévu pendant le séjour

Astreinte de nuit assurée

Transport

- ◆ Minibus à disposition
- ◆ À 630 km de Saint-Etienne

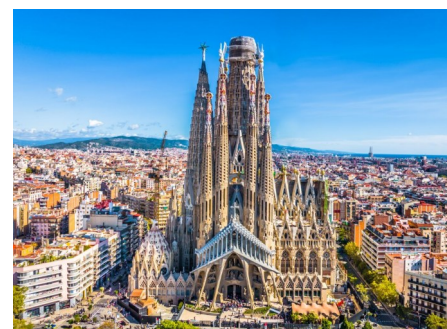

Autonomie

Ce séjour s'adresse à des personnes de bonne et très bonne autonomie ayant besoin d'un encadrement simple.



9 vacanciers
3 animateurs



6 chambres

Bordeaux (Nouvelle-Aquitaine)



Du 06 au 20 Août (20 jours): **3 150€**

Situation

Le gîte est situé à Courpignac. C'est un lieu stratégique permettant d'explorer la Charente-Maritime. Situé en pleine campagne, ce village se situe à mi-chemin entre Bordeaux et Royan, et à quelques kilomètres de Saintes.

Hébergement

Grand gîte très spacieux de 5 chambres, 1 grande salle de vie, 1 cuisine équipée et 2 salles de bains.

Le petit plus de ce gîte: une grande salle de jeux avec billard et baby-foot ainsi qu'une piscine !

Activité coup de cœur ❤️

Venez passer un moment au musée Science Expérience! À la croisée des chemins entre parc d'attractions et musée scientifique, venez aborder la science d'une autre manière. Des confins de l'univers aux abysses océaniques, en passant par les aurores boréales, le tout rythmé par des salles interactives et accompagné par des guides.

Les activités possibles (liste non-exhaustive)

- ♦ Visite du phare de Cordouan, le plus ancien d'Europe.
- ♦ Baignade et découverte de Royan
- ♦ Balade à la dune du Pilat
- ♦ Découverte du village de Saint-Emilion, classé à L'UNESCO
- ♦ Train touristique d'antan à Guîtres, musée ferroviaire et spectacle
- ♦ La cité du vin de Bordeaux
- ♦ Le bassin des lumières
- ♦ Dégustation des spécialités de la région: cannelés, huîtres, etc

Restauration

En gestion libre :

- ♦ Repas préparés par les animateurs
- ♦ Un restaurant prévu pendant le séjour

Astreinte de nuit assurée

Transport

- ♦ Minibus à disposition
- ♦ À 530 km de Saint-Etienne



Autonomie

Ce séjour s'adresse à des personnes de bonne et très bonne autonomie ayant besoin d'un encadrement simple.



7 vacanciers
2 animateurs



5 chambres

La Ciotat (Bouche du Rhône)



Du 08 au 21 août (14 jours): **3 180€**

Situation

La Ciotat est une ville du sud de la France, sur la côte méditerranéenne, entre Marseille et Toulon. Elle est bordée par la mer et dominée par le Cap Canaille.

Hébergement

Spacieuse villa meublée sur les hauteurs de La Ciotat avec vue mer, terrasses et grand jardin. La maison se compose d'un vaste séjour, d'une cuisine équipée, de 5 grandes chambres, et 3 salles de bains.

Le petit plus de ce gîte: la climatisation dans le gîte ainsi que la vue spectaculaire!

Activité coup de cœur ❤️

Une balade en bateau jusqu'aux Calanques de Figuerolles et du Mugel. Ces criques spectaculaires dévoilent des paysages naturels uniques, mêlant falaises abruptes, eaux turquoise et formations rocheuses impressionnantes. L'excursion permettra de profiter d'un cadre préservé, idéal pour l'observation, la détente et la découverte du littoral.

Les activités possibles (liste non-exhaustive)

- ♦ Visite du Vieux-Port de la Ciotat et ses terrasses animées.
- ♦ Explorer le Parc du Mugel, un jardin méditerranéen classé
- ♦ Découvrir le musée Ciotaden pour l'histoire maritime et du cinéma
- ♦ Visite à la Maison de la Construction Navale
- ♦ Visite des villes de Marseille et de Toulon
- ♦ Visite du stade Orange Vélodrome
- ♦ Visite de vignobles de Cassis
- ♦ Découvertes des différentes plages et baignades

Restauration

En gestion libre :

- ♦ Repas préparés par les animateurs
- ♦ Un restaurant prévu pendant le séjour

Transport

- ♦ Minibus à disposition
- ♦ À 365 km de Saint-Etienne

Astreinte de nuit assurée

Autonomie

Ce séjour s'adresse à des personnes de bonne et très bonne autonomie ayant besoin d'un encadrement simple.



7 vacanciers
2 animateurs



3 chambres (5 lits)

3 chambres (5 lits)

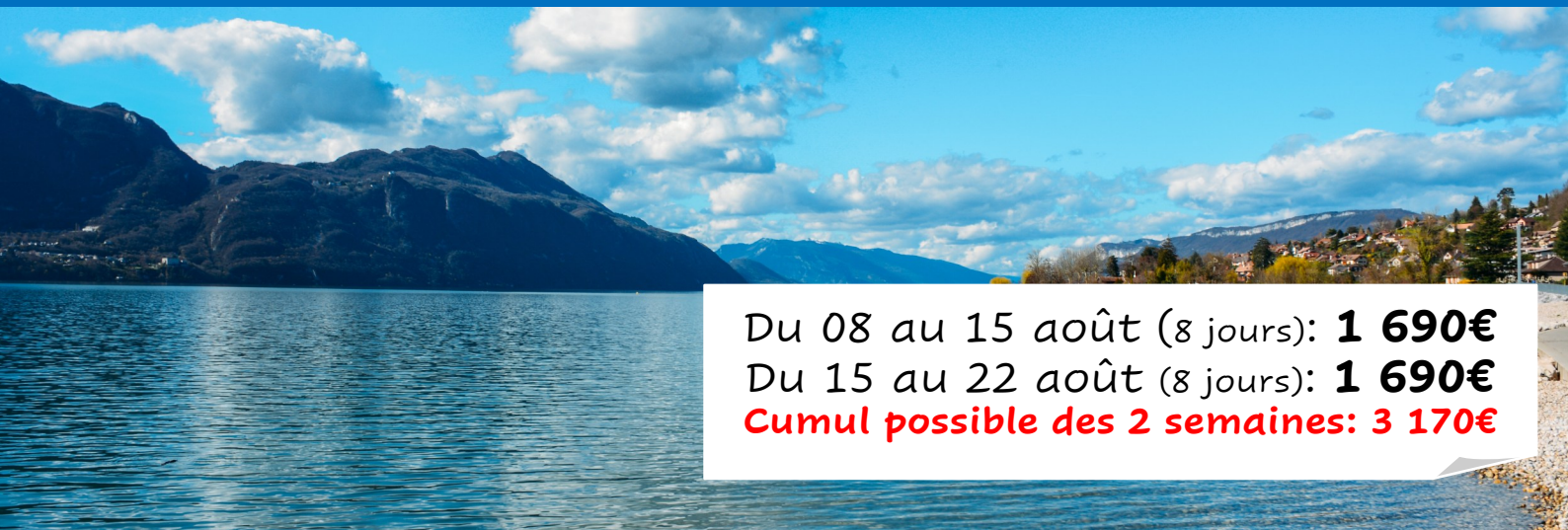

Du 08 au 15 août (8 jours): **1 690€**
Du 15 au 22 août (8 jours): **1 690€**
Cumul possible des 2 semaines: 3 170€

Situation

Gîte chaleureux situé à Trévignin en Savoie, entre lacs et montagnes. Idéal pour se ressourcer, la commune domine le bassin d'Aix-les-Bains et le lac du Bourget. Non loin de Trévignin, le mont Revard offre un point de vue à 360° au-dessus du lac du Bourget grâce à son belvédère.

Hébergement

Gîte de 140 m² entre lac et montagnes, à 10 minutes d'Aix-les-Bains. Ce gîte se compose de 4 chambres qui offrent au total 12 couchages, et 2 salles d'eau.

Le petit plus du gîte: barbecue sur place pour des soirées grillades.

Activité coup de cœur ❤️

Offrez-vous une séance de réflexologie et découvrez un bien-être grâce à des pressions précises sur des zones réflexes. Ce massage stimule la circulation, réduit le stress et permet de retrouver une sensation de légèreté.

Les activités possibles (liste non-exhaustive)

- ♦ Balade et/ou baignade au lac du Bourget
- ♦ Petit train touristique d'Aix les Bains
- ♦ Dégustation de fromage de la fromagerie Saint-Ours et Trévignin
- ♦ Musée Aqualis à Aix les Bains
- ♦ Visite du jardin vagabond
- ♦ Visite des villes d'Annecy, de Chambéry, et village de Chanz
- ♦ Excursion à Genève
- ♦ Grotte de Lamartine à Bourdeau

Restauration

En gestion libre :

- ♦ Repas préparés par les animateurs
- ♦ Un restaurant prévu pendant le séjour

Astreinte de nuit assurée

Transport

- ♦ Minibus à disposition
- ♦ À 155 km de Saint-Etienne

Autonomie

Ce séjour s'adresse à des personnes de bonne et très bonne autonomie ayant besoin d'un encadrement simple.



7 vacanciers
2 animateurs



2 chambres (8 lits)

2 chambres (4 lits)

SEJOURS ORANGES

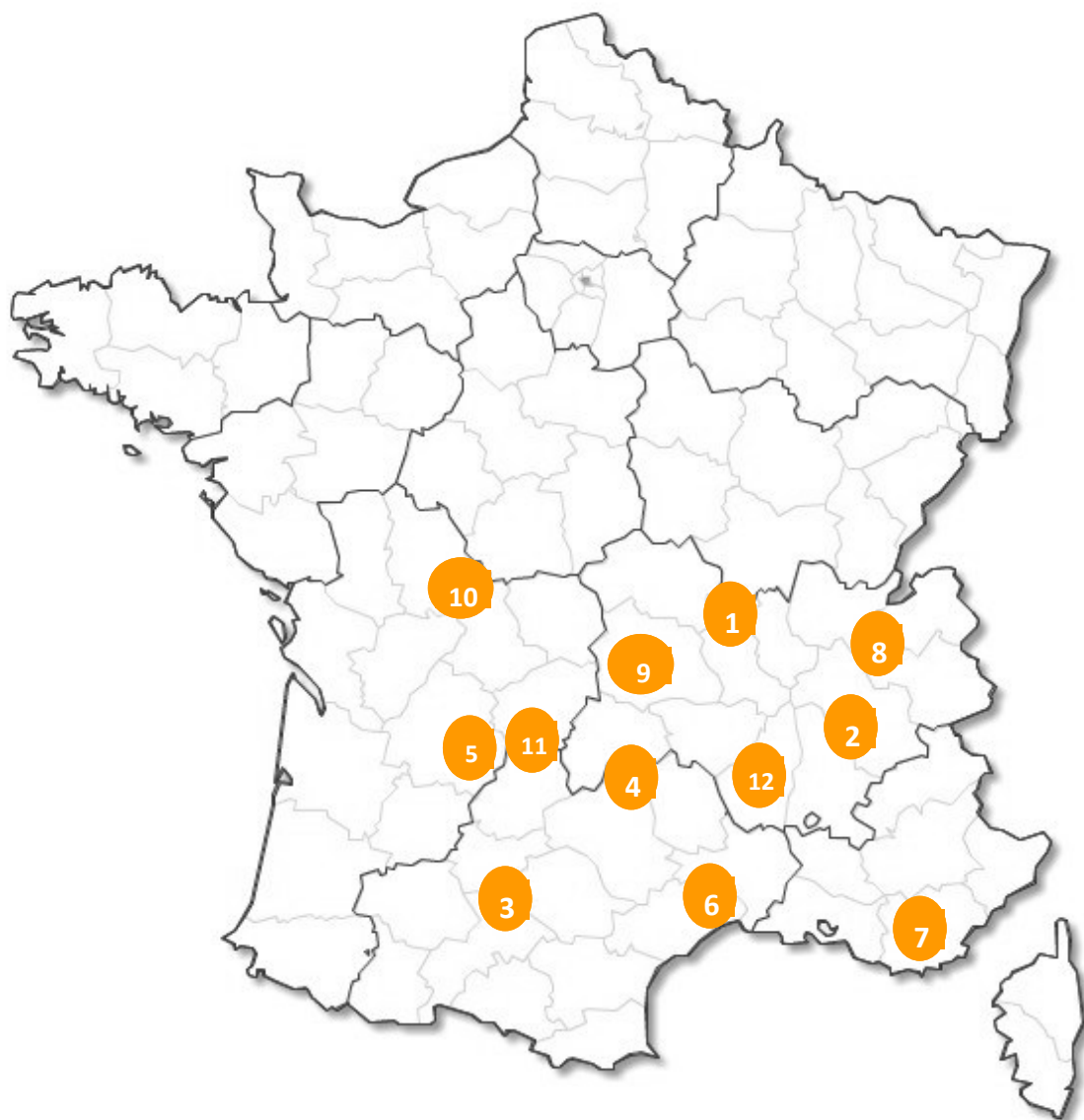

1	Le Crozet.....	p 22
2	Montaud.....	p 23
3	Najac.....	p 24
4	Hauts du Gévaudan.....	p 25
5	Sarlat	p 26
6	Montpellier.....	p 27

7	Aix-les-Bains.....	p 28
8	L'Esterel.....	p 29
9	Murol	p 30
10	Bussière-Poitevine.....	p 31
11	Rocamadour.....	p 32
12	Vesseaux	p 33

Le Crozet (Loire)



Situation

Gîte isolé et paisible, situé dans une zone naturelle remarquable des Monts de la Madeleine. Profitez de chemins privés pour des promenades en toute sécurité, à la découverte de la flore locale, avec la possibilité d'apercevoir des cervidés.

Hébergement

Gîte de 250 m² sur deux niveaux, comprenant une pièce à vivre avec cuisine équipée et un salon avec four à pain, quatre chambres et un salon d'été.

Le petit plus de ce gîte: son grand espace extérieur privatif équipé de transats.

Activité coup de cœur ♥

Découvrez la Volerie du Forez, un lieu magique où les rapaces volent en totale liberté au-dessus de vous ! Entre démonstrations spectaculaires, rencontres fascinantes et cadre naturel préservé, vivez une expérience unique au cœur du Forez, à la fois éducative et pleine d'émotions.

Les activités possibles (liste non-exhaustive)

- ♦ Bowling à Riorges
- ♦ Moment détente au lac de Villerest
- ♦ Visite d'un centre équestre à proximité
- ♦ Musée des arts et traditions populaires du Crozet
- ♦ Musée du Tissage et de la Soierie à Bussières
- ♦ Visite de Vichy
- ♦ Moment détente aux Iléades à Montrond-les-bains
- ♦ L'Espace Zoologique Saint-Martin-la-Plaine

Restauration

En gestion libre :

- ♦ Repas préparés par un animateur
- ♦ Un restaurant est prévu pendant le séjour

Astreinte de nuit assurée

Transport

- ♦ Minibus à disposition
- ♦ À 208 km de Saint-Etienne



Autonomie

Ce séjour s'adresse à des personnes de moyenne autonomie ayant besoin d'un encadrement intermédiaire.



6 vacanciers
3 animateurs



4 chambres

Montaud (Isère)



Du 11 au 18 Juillet (8 jours) : **1 970€**
Du 18 au 25 Juillet (8 jours) : **1 970€**
Cumul des deux semaines possible: 3 694€

Situation

Montaud est un charmant village situé à 20 km de Grenoble, offrant une vue imprenable sur la vallée du Grésivaudan. Entre forêts, prairies et sentiers de randonnée, c'est un havre de paix où nature, authenticité et convivialité se rencontrent.

Hébergement

Gîte spacieux et convivial de 160 m², idéal pour les séjours entre amis. Il dispose de 6 chambres confortables, de 2 salles de bains et d'un grand espace de vie lumineux ouvrant sur l'extérieur.

Le petit plus du gîte : la piscine privée !

Activité coup de cœur ❤️

1ère semaine : Découvrez Grenoble autrement à bord du petit train touristique : une balade ludique et panoramique à travers les rues historiques.

2ème semaine : Venez passer un moment à la vallée bleue, un espace nautique regroupant une multitude d'activités et d'animations.



Les activités possibles (liste non-exhaustive)

- ♦ Visite de la ville de Grenoble et montée en téléphérique jusqu'à la Bastille
- ♦ Luge d'été et promenade dans une station de montagne
- ♦ Une journée à Miripili, l'île aux pirates
- ♦ Moment dans le Petit Train de La Mure
- ♦ Baignade au lac de Paladru
- ♦ Aquarium des Tropiques à Valence et visite de la ville
- ♦ Visite du zoo d'Upie



Restauration

En gestion libre :

- ♦ Repas préparés par un animateur
- ♦ Un restaurant est prévu pendant le séjour

Transport

- ♦ Minibus à disposition
- ♦ À 153 km de Saint-Etienne



Astreinte de nuit assurée

Autonomie

Ce séjour s'adresse à des personnes de moyenne autonomie ayant besoin d'un encadrement intermédiaire.



6 vacanciers
3 animateurs



3 chambres (4 lits)



7 chambres (7 lits)

Najac (Aveyron)



Du 18 juillet au 01 aout (15 jours): **3 340€**

Situation

Ce gîte se situe en Midi-Pyrénées, dans les gorges de l'Aveyron, au cœur d'une magnifique ferme équestre labélisée « Equi-Handi-Club ».

Hébergement

Très grand gîte avec une grande cuisine toute équipée et adaptée, un beau séjour, une chambre en rez-de-chaussée, 6 chambres à l'étage, 1 salle de bain adaptée et 3 sanitaires. Le gîte dispose d'un ascenseur pour atteindre l'étage.

Le petit plus de ce gîte: une baignoire balnéo et une piscine!

Activité coup de cœur ❤️

Plongez dans une activité unique où douceur, confiance et émotions positives sont au rendez-vous : la médiation animale avec poneys et chiens.

Laissez-vous surprendre par la magie du lien qui se crée dès les premiers instants. Les chiens et les poneys, patients et rassurants, vous invitent à un moment de calme et déconnexion

Les activités possibles *(liste non-exhaustive)*

- ◆ Découverte des Gorges de l'Aveyron
- ◆ Najac et sa cité médiévale
- ◆ Les jardins de Quercy
- ◆ Base nautique et baignade à proximité
- ◆ Tour en calèche
- ◆ Découverte de la ville de Rodez

Restauration

En gestion libre :

- ◆ Repas préparés par un animateur
- ◆ Un restaurant est prévu pendant le séjour

Transport

- ◆ Minibus à disposition
- ◆ À 339 km de Saint-Etienne

Astreinte de nuit assurée

Autonomie

Ce séjour s'adresse à des personnes de moyenne autonomie ayant besoin d'un encadrement intermédiaire.



6 vacanciers
3 animateurs



1 chambre en RDC et 6 chambres
à l'étage mais accessible avec
ascenseur

Hauts du Gévaudan (Lozère)



Du 21 au 31 Juillet (11 jours): **2 950€**

Situation

Le gîte est idéalement situé à Montrodat, localisation parfaite pour une retraite en pleine nature. À seulement quelques kilomètres de Marvejols et de Mende, ce village vous place au carrefour de régions naturelles d'exception : l'Aubrac, la Margeride, les Grands Causses et les Gorges du Tarn, offrant une multitude d'activités.

Hébergement

6 chambres adaptées réparties en 2 gîtes communicants et 1 gîte confort avec chacun leur salle de bain et WC séparé.

Le petit plus: un accès sur place à une multitude d'activités adaptées (mini-golf, piscine, boulodrome, etc)

Activité coup de cœur ❤️

Venez profiter d'un moment de détente au jacuzzi ou au hammam! Vous repartirez de cette activité léger, serein, et revitalisé, prêt à savourer chaque instant du reste des vacances... avec l'envie irrésistible de revenir.

Les activités possibles (liste non-exhaustive)

- ♦ Découverte des Cévennes, Mont Lozère, Gorges du Tarn et de la Vallée du Lot
- ♦ Lac du Moulinet
- ♦ La Ferme Caussenarde d'Autrefois
- ♦ Visite de la réserve des bisons d'Europe
- ♦ La maison de vautours
- ♦ Le parc des loups du Gévaudan
- ♦ Tour avec le TAC (train de l'Andorges et des Cévennes)
- ♦ Moment à la ferme de la Toison d'Or

Restauration

En gestion libre :

- ♦ Repas préparés par un animateur
- ♦ Un restaurant est prévu pendant le séjour

Astreinte de nuit assurée

Transport

- ♦ Minibus à disposition
- ♦ À 170 km de Saint-Etienne



Autonomie

Ce séjour s'adresse à des personnes de moyenne autonomie ayant besoin d'un encadrement intermédiaire.



6 vacanciers
3 animateurs



6 chambres



Du 25 Juillet au 08 Août (15 jours): **3 450€**

Situation

Ce lieu en Dordogne est un havre de paix au cœur du Périgord, où l'on peut apprécier la nature verdoyante et la gastronomie locale. De plus, Sarlat-la-Canéda est l'une des très belles villes de France. Son secteur sauvegardé, est inscrit au livre des records pour la plus forte densité en immeubles classés, abrite 66 monuments classés !



Hébergement

La Robertie est un grand gîte avec un total de 6 chambres et 3 salles de bains. Cette demeure de caractère a longtemps été une maison familiale. Elle est classée 2 étoiles par le comité départemental du tourisme.

Le petit plus du gîte: une piscine privée, un grand jardin et une table de ping-pong!

Activité coup de cœur ♥

Préparez-vous à vivre une expérience aussi gourmande qu'inoubliable : la visite du Musée du Chocolat Bovetti. Une activité parfaite pour les curieux... et totalement incontournable pour les amoureux du chocolat.



Les activités possibles (liste non-exhaustive)

- ♦ L'ascenseur panoramique de l'Eglise Sainte-Marie
- ♦ Les Cabanes du Breuil en pierre sèche du XIXème siècle
- ♦ Château médiéval de Fénelon ou de Puymartin
- ♦ Dégustation spécialités locales: gâteau aux noix, confit de canard, etc
- ♦ les jardins enchanteurs de Marqueyssac
- ♦ Parc du Thot
- ♦ Visite de la ville de Sarlat-la-Canéda
- ♦ Les Jardins d'Eau près de Sarlat

Restauration

En gestion libre :

- ♦ Repas préparés par un animateur
- ♦ Un restaurant est prévu pendant le séjour

Transport

- ♦ Minibus à disposition
- ♦ À 400 km de Saint-Etienne

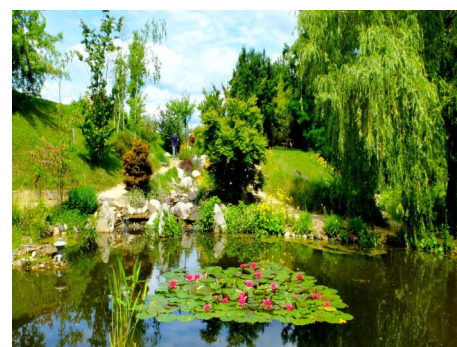

Astreinte de nuit assurée

Autonomie

Ce séjour s'adresse à des personnes de moyenne autonomie ayant besoin d'un encadrement intermédiaire.



6 vacanciers
3 animateurs



4 chambres

2 lits



Du 18 juillet au 01 août (15 jours) : **3 680€**

Situation

À 18 km de Montpellier, cette charmante commune de Montarnaud offre le calme de la campagne tout en restant proche de la ville. Entourée de vignes et de garrigue, elle séduit par son authenticité et sa douceur de vivre méditerranéenne.

Hébergement

Ce gîte spacieux à un étage offre 4 chambres confortables et 3 salles de bain,. Alliant charme et modernité, il promet un séjour paisible à proximité de Montpellier.

Le petit plus de ce gîte: climatisation, piscine, barbecue pour les soirées grillades, ainsi que babyfoot et table de ping-pong mis à disposition

Activité coup de cœur ♥

Découvrez Montpellier, une ville pleine de charme et d'énergie ! Flânez dans les ruelles du centre historique, admirez la célèbre Place de la Comédie et ses monuments... et si vos jambes commencent à protester, pas de panique : le petit train touristique est là pour sauver la visite ! Au programme : la place de la Comédie, la cathédrale Saint-Pierre, le jardin des Plantes, etc

Les activités possibles (liste non-exhaustive)

- ♦ Visite du centre historique de Montpellier en petit train touristique
- ♦ Jardin des plantes et musée Fabre de Montpellier
- ♦ Promenade en bateau
- ♦ Baignades à la plage
- ♦ Safari au Grau du Roi
- ♦ Visite du village de Saint-Guilhem-le-Désert classé à L'UNESCO
- ♦ Visite de l'aquarium Planet Océan

Restauration

En gestion libre :

- ♦ Repas préparés par les animateurs
- ♦ Un restaurant prévu pendant le séjour

Astreinte de nuit assurée

Transport

- ♦ Minibus à disposition
- ♦ À 300km de Saint-Etienne



Autonomie

Ce séjour s'adresse à des personnes de moyenne autonomie ayant besoin d'un encadrement intermédiaire.



6 vacanciers
3 animateurs



4 chambres

1 chambre



Du 01 au 08 Août (8 jours) : **1 940 €**

Situation

Gîte chaleureux situé à Trévignin en Savoie, entre lacs et montagnes. Idéal pour se ressourcer, la commune domine le bassin d'Aix-les-Bains et le lac du Bourget. Non loin de Trévignin, le mont Revard offre un point de vue à 360° au-dessus du lac du Bourget grâce à son belvédère.

Hébergement

Gîte de 140 m² entre lac et montagnes, à 10 minutes d'Aix-les-Bains. Ce gîte se compose de 4 chambres offrant au total 12 couchages, et 2 salles d'eau.

Le petit plus du gîte: barbecue sur place pour des soirées grillades en soirée

Activité coup de cœur

Offrez-vous une séance de réflexologie et découvrez un bien-être grâce à des pressions précises sur des zones réflexes. Ce massage stimule la circulation, réduit le stress et permet de retrouver une sensation de légèreté.

Les activités possibles (liste non-exhaustive)

- ♦ Balade et/ou baignade au lac du Bourget
- ♦ Petit train touristique d'Aix les Bains afin de visiter la ville
- ♦ Dégustation de fromage de la fromagerie Saint-Ours et Trévignin
- ♦ Musée Aqualis à Aix les Bains
- ♦ Visite du jardin vagabond
- ♦ Visite des villes d'Annecy, de Chambéry
- ♦ Excursion à Genève
- ♦ Visite de Chanaz au bord du lac

Restauration

En gestion libre :

- ♦ Repas préparés par un animateur
- ♦ Un restaurant est prévu pendant le séjour

Transport

- ♦ Minibus à disposition
- ♦ À 208 km de Saint-Etienne

Astreinte de nuit assurée

Autonomie

Ce séjour s'adresse à des personnes de moyenne autonomie ayant besoin d'un encadrement intermédiaire.



L'Estérel (Var)



Situation

Au cœur d'un domaine résidentiel dans le village des Adrets de l'Estérel, le gîte domine la baie de Cannes et les Iles de Lérins. Vous apprécierez de pouvoir vous promener dans ce paradis pour amoureux de la nature.



Hébergement

Villa récente, composée de 5 chambres dont 2 en rez-de-jardin. Cette villa est entièrement équipée avec une très grande pièce de vie.

Le plus de cet hébergement: une magnifique terrasse couverte, une vue splendide et une piscine!

Activité coup de cœur ❤️

Embarquez pour une agréable promenade en bateau et laissez-vous porter par les vagues. À bord, profitez d'une belle vue sur la côte, des eaux tranquilles et d'un moment de détente en plein air. Que vous souhaitiez découvrir le paysage ou simplement profiter d'une sortie paisible sur l'eau, cette balade nautique est faite pour vous.



Les activités possibles (liste non-exhaustive)

- ♦ Visite du parc Phoenix
- ♦ Visite de la réserve naturelle de Fondurane
- ♦ Visite des villes aux alentours (Cannes, Fréjus, St Raphaël, Nice...)
- ♦ Baignade sur des plages surveillées
- ♦ Zoo de Fréjus
- ♦ Visite du Port-Grimaud
- ♦ Visite de la parfumerie de Grasse



Restauration

En gestion libre :

- ♦ Repas préparés par un animateur
- ♦ Un restaurant est prévu pendant le séjour

Transport

- ♦ Minibus à disposition
- ♦ À 450 km de Saint-Etienne



Astreinte de nuit assurée

Autonomie

Ce séjour s'adresse à des personnes de moyenne autonomie ayant besoin d'un encadrement intermédiaire.



6 vacanciers
3 animateurs



3 chambres (7 lits)

2 chambres (5 lits)



Situation

Niché dans le massif du Sancy, au cœur de Murol, ce gîte vous accueille dans un cadre calme et authentiquement auvergnat. Entouré de nature, de volcans et de richesses patrimoniales, c'est l'endroit parfait pour un séjour ressourçant en pleine montagne.

Hébergement

Le gîte a une capacité de 14 personnes en rez-de-chaussée accessible aux personnes à mobilité réduite. Il est constitué de 4 chambres, 4 salles d'eau, 5 WC, 1 salon, 1 salle à manger, 1 cuisine équipée. Il combine confort moderne et convivialité dans un cadre chaleureux et reposant.

Activité coup de cœur ❤️

Offrez-vous une parenthèse de pur bonheur au SPA de Royatonic, le temple du bien-être niché au cœur de Royat ! Ici, tout est pensé pour une seule chose : vous faire déconnecter, respirer... et profiter.

Les activités possibles (liste non-exhaustive)

- ♦ Visite du château de Murol
- ♦ Visite de Clermont-Ferrand et visite du musée Michelin
- ♦ Journée à Vulcania
- ♦ Ascension du Puy-de-Dôme en petit train
- ♦ Le parc animalier d'Auvergne
- ♦ Parc animalier St Nectaire
- ♦ Baignade au lac du Chambon

Restauration

En gestion libre :

- ♦ Repas préparés par un animateur
- ♦ Un restaurant est prévu pendant le séjour

Astreinte de nuit assurée

Transport

- ♦ Minibus à disposition
- ♦ À 179 km de Saint-Etienne

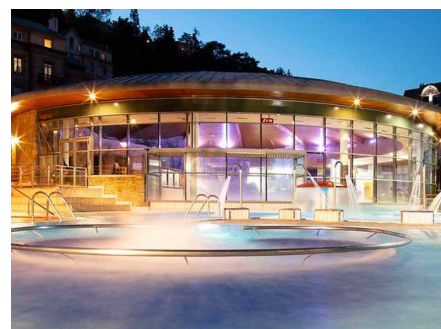
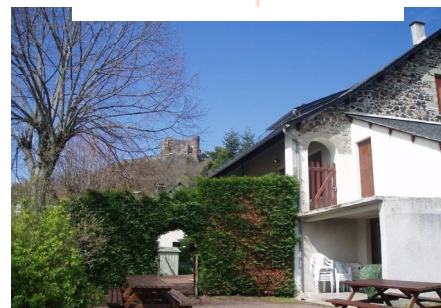

Autonomie

Ce séjour s'adresse à des personnes de moyenne autonomie ayant besoin d'un encadrement intermédiaire.



6 vacanciers
3 animateurs



4 chambres

Bussière-Poitevine (Haute-Vienne)



Du 08 au 20 Août (13 jours) : **3 160€**

Situation

Le gîte est situé dans un quartier résidentiel, à quelques mètres du cœur du village de Bussière-Poitevine, au sein du département de la Haute-Vienne. Ce village se situe à 15 min de Bellac, 45 min de Chauvigny et à 1h de Poitiers et de Limoges.

Hébergement

Une vraie maison de vacances (meublé de tourisme 3 étoiles), confortable et adaptée à tous, PMR ou non. Le gîte propose un total de 12 chambres, ainsi qu'une belle cuisine/salon.

Le petit plus de ce gîte: une piscine lagon avec fauteuil de mise à l'eau!

Activité coup de cœur ♥

Au fil d'alpaga: Profitez d'un moment de détente dans la ferme d'Alice qui vous fera découvrir sa large gamme d'animaux (alpagas, chèvres angoras, lapins angoras anglais, poneys, poulettes et Peggy le cochon), avec leurs différents caractères. Découvrez comment elle transforme leur laine, depuis la tonte jusqu'aux vêtements et accessoires.

Les activités possibles (liste non-exhaustive)

- ◆ Parc zoologique de Reynou
- ◆ Moment détente au Lac de Saint-Pardoux
- ◆ Bowling à Civaux
- ◆ Visite de la ville de Limoges en petit train touristique
- ◆ Aquarium de Limoges
- ◆ Parc animalier: l'île aux serpents
- ◆ Terre de dragons à Civaux
- ◆ Visite du musée du macaron à Montmoullon

Restauration

En gestion libre :

- ◆ Repas préparés par un animateur
- ◆ Un restaurant est prévu pendant les séjours

Astreinte de nuit assurée

Transport

- ◆ Minibus à disposition
- ◆ À 384 km de Saint-Etienne

Autonomie

Ce séjour s'adresse à des personnes de moyenne autonomie ayant besoin d'un encadrement intermédiaire.



8 vacanciers
4 animateurs



3 chambres

7 chambres

Rocamadour (Lot)



Du 12 au 22 Août (11 jours): **2 810€**

Situation

Un havre de paix entre nature, patrimoine, sports et gastronomie. A la croisée de Rocamadour, Padirac, et Martel, ce gîte offre un panorama d'exception sur la vallée de la Dordogne.

Hébergement

Le gîte dispose de 5 chambres spacieuses. Vous pourrez apprécier l'espace de vie commun, lumineux et convivial, qui s'ouvre sur une magnifique terrasse, parfaite pour se détendre en extérieur.

Le petit plus de ce gîte: une magnifique piscine privée et un barbecue pour les soirées grillades !

Activité coup de cœur

Plongez au cœur de la Forêt des Singes, un parc unique où plus de 150 macaques vivent en liberté. Une rencontre étonnante et conviviale, au plus près des animaux, dans un cadre naturel exceptionnel !

Les activités possibles *(liste non-exhaustive)*

- Gouffre de Padirac en barque
- Parc du Rocher des aigles
- Grotte Préhistorique des merveilles
- La maison des abeilles à Rocamadour
- Visite de la magnifique ville de Rocamadour
- Parc Durandal (spectacle équestre)

Restauration

En gestion libre :

- ♦ Repas préparés par un animateur
- ♦ Un restaurant est prévu pendant le séjour

Transport

- ♦ Minibus à disposition
- ♦ À 380 km de Saint-Etienne

Astreinte de nuit assurée

Autonomie

Ce séjour s'adresse à des personnes de moyenne autonomie ayant besoin d'un encadrement intermédiaire.



8 vacanciers
4 animateurs



5 chambres

Vesseaux (Ardèche)



Du 15 au 22 août (8 jours) : **1 940€**

Situation

Le gîte se situe dans la commune de Vesseaux située en Ardèche à 10 km d'Aubenas. Sa situation géographique en fait une destination idéale pour visiter le sud de l'Ardèche.

Hébergement

Splendide gîte comprenant 6 chambres, une cuisine équipée ouverte sur un joli salon ouvert sur deux terrasses.

Le petit plus de ce gîte: une piscine privée avec transats

Activité coup de cœur ❤️

Atelier mouvements dansés accompagnés par une professionnelle de la danse au sein du gîte. Venez bouger à votre rythme, au fil d'un voyage musical, accessible à tous.

Les activités possibles (liste non-exhaustive)

- ♦ Baignade surveillée dans l'Ardèche
- ♦ Découverte de la station thermale de Vals les Bains
- ♦ La ferme aux Crocodiles à Pierrelatte
- ♦ Palais du bonbon et visite de la ville de Montélimar
- ♦ Visite d'Aubenas et de son château, de Balazuc, Vogüé, Largentière, ...
- ♦ Castanea-Espace découverte de la châtaigne d'Ardèche
- ♦ Visite guidée théâtralisée du Duché de Joyeuse
- ♦ Parc animalier de Lussas

Restauration

En gestion libre :

- ♦ Repas préparés par les animateurs
- ♦ Un restaurant prévu pendant le séjour

Astreinte de nuit assurée

Transport

- ♦ Minibus à disposition
- ♦ À 147 km de Saint-Etienne



Autonomie

Ce séjour s'adresse à des personnes de moyenne autonomie ayant besoin d'un encadrement intermédiaire.



6 vacanciers
3 animateurs



3 chambres



3 chambres

SEJOURS ROSES

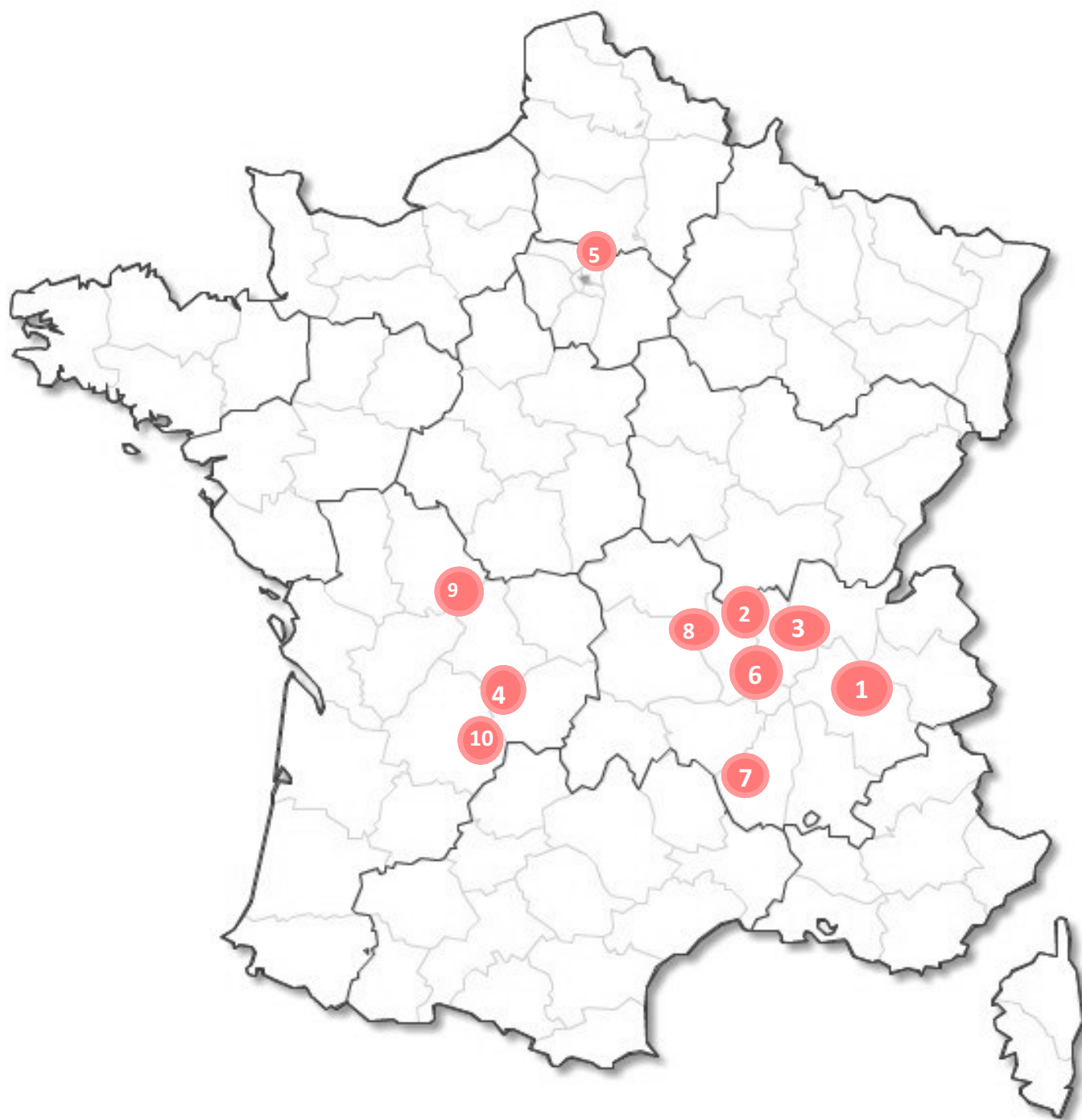

1	Montaud	p 35
2	Virigneux	p 36
3	Saint-Pierre-de-Bœuf.....	p 37
4	Allassac	p 38
5	May-en-Multien	p 39

6	Septème	p 40
7	Saint Alban	p 41
8	St Germain Lespinasse	p 42
9	Bussière-Poitevine	p 43
10	Rocamadour	p 44



Du 04 au 11 Juillet (8 jours): **2 140€**
Du 25 Juillet au 01 Août (8 jours): **2 140€**

Situation

Montaud est un charmant village situé à 20 km de Grenoble, offrant une vue imprenable sur la vallée du Grésivaudan. Entre forêts, prairies et sentiers de randonnée, c'est un havre de paix où nature, authenticité et convivialité se rencontrent.

Hébergement

Gîte spacieux et convivial de 160 m², idéal pour les séjours entre amis. Il dispose de 6 chambres confortables, de 2 salles de bains et d'un grand espace de vie lumineux ouvrant sur l'extérieur.

Le petit plus du gîte : la piscine privée !

Activité coup de cœur ❤️

1ère semaine : Découvrez Grenoble autrement à bord du petit train touristique : une balade ludique et panoramique à travers les rues historiques.

2ème semaine : Venez passer un moment à la Vallée bleue, un espace nautique regroupant une multitude d'activités et d'animations.

Les activités possibles (liste non-exhaustive)

- ♦ Visite de la ville de Grenoble et montée en téléphérique jusqu'à la Bastille
- ♦ Luge d'été et promenade dans une station de montagne
- ♦ Une journée à Miripili l'île aux pirates
- ♦ Moment dans le Petit Train de La Mure
- ♦ Baignade au lac de Paladru
- ♦ Aquarium des Tropiques à Valence et visite de la ville
- ♦ Visite du zoo d'Upie
- ♦ Bowling

Restauration

En gestion libre :

- ♦ Repas préparés par un animateur
- ♦ Un restaurant est prévu pendant le séjour

Transport

- ♦ Minibus
- ♦ À 153 km de Saint-Etienne



Astreinte de nuit assurée

Autonomie

Ce séjour s'adresse à des personnes de moyenne autonomie ayant besoin d'un encadrement soutenu voir complet pour certains actes



5 vacanciers
3 animateurs



3 chambres (4 lits)

7 chambres (7 lits)

35

Virigneux (Loire)



Du 11 au 18 Juillet (8 jours): **1 910€**

Situation

Gîte au cœur d'un petit village à 20 min de Montrond-Les-Bains. Vous profiterez d'une magnifique vue sur les Monts du Lyonnais et les Monts du Forez. Centre équestre sur place.

Hébergement

Gîte de 132m², s'ouvrant sur la pièce à vivre lumineuse avec cuisine ouverte sur la salle à manger. Il dispose de 5 chambres et de 4 espaces douche avec 4 WC. Terrain clos permettant de profiter des beaux jours.

Activité coup de cœur ❤️

Durant ce séjour, une activité autour de l'équithérapie sera organisée. La propriétaire du gîte nous accompagnera pour cette activité. Si l'activité ne peut pas avoir lieu, elle sera remplacée par la visite de la Volerie du Forez.

Les activités possibles (liste non-exhaustive)

- ♦ Illéades à Montrond-les-Bains
- ♦ Visite du village de Sainte-Croix-en-Jarez et son monastère
- ♦ Parcours sensoriel entre prairie et forêt à Saint-Georges en Couzan
- ♦ Musée du chapeau à Chazelles sur Lyon
- ♦ Visite de la volerie du Forez à Marcilly le Châtel
- ♦ Partie de Golf à Chalmazel

Restauration

En gestion libre :

- ♦ Repas préparés par un animateur
- ♦ Un restaurant est prévu pendant le séjour

Transport

- ♦ Minibus à disposition
- ♦ À 40 km de Saint-Etienne



Astreinte de nuit assurée

Autonomie

Ce séjour s'adresse à des personnes de moyenne autonomie ayant besoin d'un encadrement soutenu voir complet pour certains actes



5 vacanciers
3 animateurs



12 chambres

Saint-Pierre-de-bœuf (Loire)



Du 12 au 23 Juillet (12 jours): **3 150€**

Situation

Situé à l'orée du Parc Naturel Régional du Pilat, ce village est à la croisée des départements de la Loire, l'Ardèche, l'Isère et à quelques kilomètres de la Drôme et du Rhône.

Hébergement

Le gîte est de plain-pied avec terrasse donnant sur le plan d'eau, au cœur d'une base de loisirs. C'est le lieu idéal pour profiter de la saison douce pour d'interminables parties de pétanque, avant un petit barbecue.

Activité coup de cœur ♥

Venez découvrir le safari de Peaugres! Partez à l'aventure pour un safari voiture à la rencontre des animaux sauvages d'Afrique et du continent américain. Vous aurez également la possibilité d'effectuer l'autre partie du parc à pieds afin de découvrir les singes, girafes, oiseaux, reptiles, loutres, otaries, ...

Les activités possibles (liste non-exhaustive)

- ◆ Ecluse des Sablons et balade sur la via rhôna
- ◆ Visite de Vienne et de son théâtre antique
- ◆ Balade au barrage du Ternay
- ◆ Base nautique à proximité du gîte
- ◆ Aquarium de Lyon
- ◆ Atelier poterie
- ◆ Visite de la maison du parc naturel régional du Pilat

Restauration

En gestion libre :

- ◆ Repas préparés par un animateur
- ◆ Un restaurant est prévu pendant le séjour

Astreinte de nuit assurée

Transport

- ◆ Minibus à disposition
- ◆ À 47 km de Saint-Etienne

Autonomie

Ce séjour s'adresse à des personnes de moyenne autonomie ayant besoin d'un encadrement soutenu voir complet pour certains actes



7 vacanciers
5 animateurs



6 chambres

Allassac (Corrèze)



Du 18 au 25 Juillet (8 jours): **2 390€**

Situation

Ce séjour se déroule à Allassac à proximité de Brive la Gaillarde. Allassac est une agréable cité médiévale. Ce village trouve son charme à travers son patrimoine, son histoire et ses monuments historiques. Il se situe à 30 minutes de Tulle.

Hébergement

Ce village de vacances, composé de pavillons, a été spécialement conçu pour répondre aux besoins des personnes en situation de handicap. Pour ce séjour, la location de deux pavillons qui offrent un total de 6 chambres, dont 4 adaptées pour garantir un confort optimal. Chaque pavillon dispose également de 4 salles de bain, offrant ainsi un espace spacieux et fonctionnel.

Le petit plus de ce gîte: la piscine!

Activité coup de cœur ♥

Préparez-vous à vivre une expérience aussi gourmande qu'inoubliable : la visite du Musée du Chocolat Bovetti. Une activité parfaite pour les curieux... et totalement incontournable pour les amoureux du chocolat.

Les activités possibles (liste non-exhaustive)

- ◆ Découverte d'Allassac et/ou de Brive la Gaillarde
- ◆ Les jardins de Colette et son labyrinthe
- ◆ Visite de la ville de Tulle
- ◆ Parc de reptiland
- ◆ Train à vapeur de Martel
- ◆ Parc aux dinosaures de Dordogne

Restauration

En gestion libre :

- ◆ Repas préparés par un animateur
- ◆ Un restaurant est prévu pendant

Transport

- ◆ Minibus à disposition
- ◆ À 337 km de Saint-Etienne

Astreinte de nuit assurée

Autonomie

Ce séjour s'adresse à des personnes de moyenne autonomie ayant besoin d'un encadrement soutenu voir complet pour certains actes



5 vacanciers
3 animateurs



7 chambres

May en Multien (Seine et Marne)



Du 21 juillet au 01 août (12 jours): **3 080€**

Situation

Le gîte se situe dans la commune de May-en-Multien, au nord du département de Seine-et-Marne. Le gîte se trouve à 17 km de Meaux, 30 km de Disneyland Paris et 80 km de Paris



Hébergement

Maison indépendante située dans un parc offrant un très beau site arboré. Il s'agence tout en RDC avec une vaste terrasse et propose une grande salle à manger/salon avec cuisine équipée. La maison vous propose 4 chambres, 4 douches et 4 WC.

Le petit plus de gîte: le centre équestre juste à côté

Activité coup de cœur ♥

Venez visiter Paris par le fleuve en profitant de la croisière en bateau sur la Seine pour découvrir Paris différemment! Vue imprenable garantie sur les monuments emblématiques de la capitale.



Les activités possibles (liste non-exhaustive)

- ♦ Visite d'un centre équestre et activités en lien avec le cheval
- ♦ Balade à Paris, avec visite du musée Grévin
- ♦ Bowling
- ♦ Visite de la ville de Reims (parc de la patte d'oie, basilique Saint-Rémi, ...)
- ♦ Musée de la Grande Guerre du pays de Meaux
- ♦ Une journée à Disneyland
- ♦ Visite de la maison du brie à Meaux avec dégustation



Restauration

En gestion libre :

- ♦ Repas préparés par un animateur
- ♦ Un restaurant est prévu pendant le séjour

Transport

- ♦ Minibus à disposition
- ♦ À 600 km de Saint-Etienne



Astreinte de nuit assurée

Autonomie

Ce séjour s'adresse à des personnes de moyenne autonomie ayant besoin d'un encadrement soutenu voir complet pour certains actes



5 vacanciers
3 animateurs



4 chambres

Septème (Isère)



Du 06 Août au 15 Août (10 jours): **3 810€**

Situation

Magnifique gîte situé en pleine nature, profitant ainsi du calme et de la sérénité de la campagne. A proximité de Vienne, ville gallo-romaine, vignobles de la vallée du Rhône, Château de Septème.

Hébergement

Grand gîte lumineux et confortable aménagé de plain-pied sur un beau jardin paysager et clos. Il offre une vue panoramique sur la campagne et sur le Parc Naturel du Pilat. Il propose 4 chambres avec sanitaires privés, une grande pièce à vivre et une cuisine professionnelle.

Le Petit plus: un superbe barbecue et la piscine!

Activité coup de cœur ♥

Nous proposons pour ce séjour, une séance individuelle pour chaque vacancier, où chacun pourra profiter d'un massage par un professionnel. Ce séjour garantit un retour de vacances détendu!

Les activités possibles (liste non-exhaustive)

- ◆ Moment au Lac de Paladru ou d'Aiguebelette
- ◆ Expérience à la ferme
- ◆ Pétanque sur place
- ◆ Parc de Walibi
- ◆ Safari de Peaugres
- ◆ Walibi
- ◆ Le musée du tissierand dauphinois

Restauration

En gestion libre :

- ◆ Repas préparés par un animateur
- ◆ Un restaurant est prévu pendant le séjour

Transport

- ◆ Minibus à disposition
- ◆ À 68 km de Saint-Etienne

Astreinte de nuit assurée

Autonomie

Ce séjour s'adresse à des personnes de moyenne autonomie ayant besoin d'un encadrement soutenu voir complet pour certains actes



7 vacanciers
5 animateurs



4 chambres

Saint Alban Auriolles (Ardèche)



Du 15 au 22 Août (8 jours): **2 240€**

Situation

Le gîte se trouve aux portes de la réserve naturelle des Gorges de l'Ardèche offrant une vue imprenable sur le rocher de Sampzon depuis le village de gîtes. Il se situe à 16 minutes de Ruoms, 25 minutes de Vallon-Pont-d'Arc et à 1 heure de Montélimar.



Hébergement

Chalet de plain-pied, composé de 6 chambres, d'une cuisine équipée, d'une grande salle de vie ainsi que d'une terrasse couverte. Piscine dans le village. Salle commune avec babyfoot, jeux de société, bibliothèque.

Le petit plus avec ce gîte: la piscine collective!



Activité coup de cœur ♥

Au programme: la visite de la Grotte Chauvet!

Accompagné d'un guide et en petit groupe d'une vingtaine de personnes, venez découvrir les peintures et les gravures qui ornent les murs, chacune racontant une histoire unique.



Les activités possibles (liste non-exhaustive)

- ◆ Dégustation de fromages de chèvres, tapenade, huile d'olive et spécialités
- ◆ Parc animalier de Lussas
- ◆ Magnanerie de Lagorce
- ◆ Visite de Melvita (cosmétiques bio)
- ◆ Visite de Montélimar
- ◆ Découverte du pont d'Arc et des gorges de l'Ardèche
- ◆ Découverte de la station thermale de Vals les Bains

Restauration

En gestion libre :

- ◆ Repas préparés par un animateur
- ◆ Un restaurant est prévu pendant le séjour

Transport

- ◆ Minibus à disposition
- ◆ À 160 km de Saint-Etienne



Astreinte de nuit assurée

Autonomie

Ce séjour s'adresse à des personnes de moyenne autonomie ayant besoin d'un encadrement soutenu voir complet pour certains actes



7 vacanciers
5 animateurs



7 chambres (7 lits)

Saint-Germain-Lespinnasse (Loire)



Du 15 au 22 Août (8 jours): **2 290€**

Du 22 au 29 août (8 jours): **2 290€**

Cumul des deux semaines possible: 4 294€

Situation

Saint Germain Lespinnasse est un village situé dans la plaine du Roannais au pied des monts de la Madeleine à 14 km de Roanne.

Hébergement

Gîte labellisé Tourisme et Handicap. Hébergement très spacieux. Sur place animaux de la ferme laissant la possibilité aux vacanciers qui le souhaitent de participer aux soins de ces derniers.

Le plus du gîte: un terrain de pétanque et animaux autour du gîte.

Activité coup de cœur ♥

Atelier mouvements dansés accompagnés par une professionnelle de la danse au sein du gîte. Venez bouger à votre rythme, au fil d'un voyage musical, accessible à tous et adapté à tous les handicaps

Les activités possibles (liste non-exhaustive)

- ♦ Bowling à Riorges
- ♦ Moment détente au lac de Villerest
- ♦ Visite d'un centre équestre à proximité
- ♦ Musée des arts et traditions populaires du Crozet
- ♦ Musée du Tissage et de la Soierie à Bussières
- ♦ Visite de Vichy
- ♦ Moment détente aux Iléades à Montrond-les-bains

Restauration

En gestion libre :

- ♦ Repas préparés par un animateur
- ♦ Un restaurant est prévu pendant le séjour

Transport

- ♦ Minibus à disposition
- ♦ À 96 km de Saint-Etienne

Astreinte de nuit assurée



Autonomie

Ce séjour s'adresse à des personnes de moyenne autonomie ayant besoin d'un encadrement soutenu voir complet pour certains actes.



7 vacanciers
5 animateurs



4 chambres (8 lits)

3 chambres (10)

Bussière-Poitevine (Haute-Vienne)



Du 20 au 31 Août (8 jours): **3 110€**

Situation

Le gîte est situé dans un quartier résidentiel, à quelques mètres du cœur du village de Bussière-Poitevine, au sein du département de la Haute-Vienne. Ce village se situe à 15 minutes de Bellac, 45 minutes de Chauvigny et à 1 heure de Poitiers et de Limoges.

Hébergement

Une vraie maison de vacances (meublé de tourisme 3 étoiles), confortable et adaptée à tous, PMR ou non. Le gîte propose un total de 12 chambres, ainsi qu'une belle cuisine/salon.

Le petit plus de ce gîte: une piscine lagon avec fauteuil de mise à l'eau!

Activité coup de cœur ❤️

Au fil d'alpaga: Profitez d'un moment de détente dans la ferme d'Alice qui vous fera découvrir sa large gamme d'animaux (alpagas, chèvres angoras, lapins angoras anglais, poneys, poulettes et Peggy le cochon), avec leurs différents caractères. Découvrez comment elle transforme leur laine, depuis la tonte jusqu'aux vêtements et accessoires.

Les activités possibles (liste non-exhaustive)

- ◆ Parc zoologique de Reynou
- ◆ Moment détente au Lac de Saint-Pardoux
- ◆ Bowling à Civaux
- ◆ Visite de la ville de Limoges en petit train touristique
- ◆ Aquarium de Limoges
- ◆ Parc animalier: l'île aux serpents
- ◆ Terre de dragons à Civaux

Restauration

En gestion libre :

- ◆ Repas préparés par un animateur
- ◆ Un restaurant est prévu pendant le séjour

Astreinte de nuit assurée

Transport

- ◆ Minibus
- ◆ À 384 km de Saint-Etienne



Autonomie

Ce séjour s'adresse à des personnes de moyenne autonomie ayant besoin d'un encadrement soutenu voir complet pour certains actes



7 vacanciers
5 animateurs



3 chambres (4 lits)

7 chambres (9 lits)



Du 22 au 29 Août (8 jours): **2 370€**

Situation

Un havre de paix entre nature, patrimoine, sports et gastronomie. A la croisée de Rocamadour, Padirac, et Martel, un panorama d'exception sur la vallée de la Dordogne.

Hébergement

Le gîte dispose de 5 chambres spacieuses, chacune équipée de 1 à 3 lits, offrant ainsi un hébergement flexible et confortable. Vous pourrez apprécier l'espace de vie commun, lumineux et convivial, qui s'ouvre sur une magnifique terrasse, parfaite pour se détendre en extérieur.

Le petit plus de ce gîte: La piscine!

Activité coup de cœur ❤️

Plongez au cœur de la Forêt des Singes, un parc unique où plus de 150 macaques vivent en liberté. Une rencontre étonnante et conviviale, au plus près des animaux, dans un cadre naturel exceptionnel !

Les activités possibles (liste non-exhaustive)

- ◆ Parc du Rocher des aigles
- ◆ Grotte Préhistorique des merveilles
- ◆ La maison des abeilles à Rocamadour
- ◆ Visite de la magnifique ville de Rocamadour
- ◆ Parc Durandal (spectacle équestre)

Restauration

En gestion libre :

- ◆ Repas préparés par un animateur
- ◆ Un restaurant est prévu pendant le séjour

Astreinte de nuit assurée

Transport

- ◆ Minibus à disposition
- ◆ À 380 km de Saint-Etienne

Autonomie

Ce séjour s'adresse à des personnes de moyenne autonomie ayant besoin d'un encadrement soutenu voir complet pour certains actes

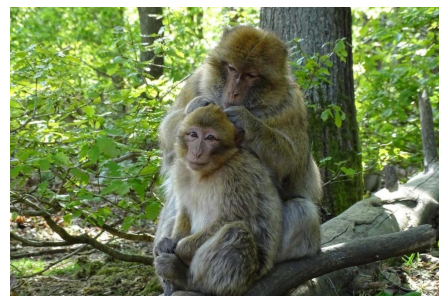

5 vacanciers
3 animateurs



5 chambres

SEJOURS VERTS

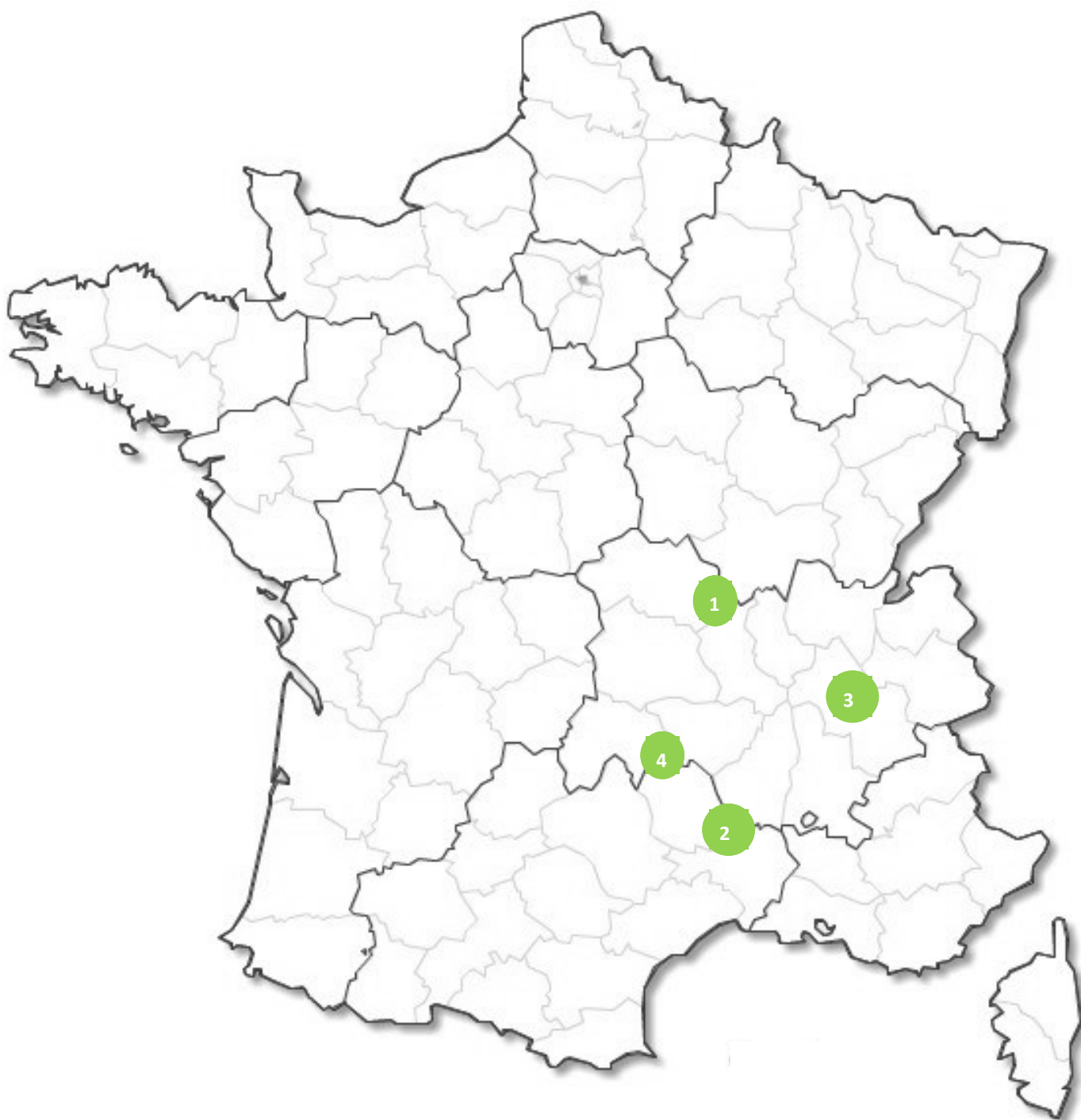

1 St Germain Lespinasse.....p 46

2 Alès.....p 47

3 Hauts du Gévaudan.....p 48

4 Les Abrets.....p 49

Saint-Germain-Lespinnasse (Loire)



Du 20 juin au 27 juin (8 jours): **2 750€**

Situation

Saint Germain Lespinnasse est un village situé dans la plaine du Roannais au pied des monts de la Madeleine à 14 km de Roanne.



Hébergement

Gîte labellisé Tourisme et Handicap. Hébergement très spacieux. Sur place animaux de la ferme laissant la possibilité aux vacanciers qui le souhaitent de participer aux soins de ces derniers.

Le plus du gîte: un terrain de pétanque et animaux autour du gîte.

Activité coup de cœur ❤️

Atelier mouvements dansés accompagnés par une professionnelle de la danse au sein du gîte. Venez bouger à votre rythme, au fil d'un voyage musical, accessible à tous et adapté à tous les handicaps



Les activités possibles *(liste non-exhaustive)*

- ◆ Découverte de la ville de Roanne et de son port de plaisance
- ◆ Sortie piscine
- ◆ Musée de la soierie à Charlieu
- ◆ Journée au lac de Villereest
- ◆ Visite à la maison des étangs du Forez
- ◆ Visite dégustation à la ferme des délices foréziens de St Cyr les Vignes



Restauration

En gestion libre :

- ◆ Repas préparés par un animateur
- ◆ Un restaurant est prévu pendant le séjour

Transport

- ◆ Minibus à disposition
- ◆ À 100 km de Saint-Etienne



Astreinte de nuit assurée

Autonomie

Séjour spécifique s'adressant à des personnes de faible autonomie, ayant besoin d'un encadrement renforcé



6 vacanciers
6 animateurs



4 chambres (8 lits)
3 chambres (10 lits)

Alès (Gard)



Du 27 Juin au 04 Juillet (8 jours) : **2 790€**

Situation

Le gîte est situé sur la commune de Sainte-Cécile d'Andorge, à 23 km d'Alès et à 3 minutes du lac des Camboux, dans un environnement paisible et boisé.

Hébergement

Ce gîte bioclimatique et écologique, conçu pour être accessible à tous, est un grand chalet contemporain de confort trois étoiles, labellisé Tourisme Handicap. Il dispose de 7 chambres, d'une cuisine entièrement équipée ouverte sur une spacieuse salle à manger.

Activité coup de cœur ❤️

Au rythme tranquille du train des Cévennes, vous traversez ponts, forêts parfumées, cascades et paysages sauvages préservés. Chaque virage dévoile une nouvelle carte postale grandeur nature, idéale pour les amoureux de la montagne, de la tranquillité et des découvertes authentiques.

Les activités possibles (liste non-exhaustive)

- ♦ Visite de la bambouseraie
- ♦ Visite d'une ferme pédagogique
- ♦ Visite de Nîmes et de ses arènes
- ♦ Préhistorama
- ♦ Journée au pont du Gard
- ♦ Visite du musée Haribo

Restauration

En gestion libre :

- ♦ Repas préparés par un animateur
- ♦ Un restaurant est prévu pendant

Transport

- ♦ Minibus à disposition
- ♦ À 270 km de Saint-Etienne

Astreinte de nuit assurée

Autonomie

Séjour spécifique s'adressant à des personnes de faible autonomie, ayant besoin d'un encadrement renforcé



6 vacanciers
6 animateurs



7 chambres (10 lits)



Les Abrets en Dauphiné (Isère)



Situation

Venez profiter du calme de la campagne dans ce gîte entièrement neuf situé dans la commune de Fitialieu. (commune des Abrets-en-Dauphiné) à 10 km de la Tour du Pin.

Hébergement

Ce gîte se compose de 7 chambres. Plusieurs salles de bain et WC sont présents également, dont certains adaptés PMR. La cuisine ouverte sur le séjour permet de cuisiner tout en ayant une ambiance conviviale.

Activité coup de cœur ♥

Lors de ce séjour, une musicologue va intervenir après avoir construit un projet personnalisé pour les vacanciers. Cet atelier d'expression musicale offre une immersion dans l'univers de la musique, permettant aux participants d'explorer différents univers musicaux.



Les activités possibles (liste non-exhaustive)

- ♦ Le musée du tisserand
- ♦ Lacs d'Aiguebelette et de Paladru
- ♦ Bowling
- ♦ Visite de la chèvrerie de la Cayonnière
- ♦ Musée gallo romain d'Aoste
- ♦ Le domaine des fauves
- ♦ Musée du chocolat à la Côte-Saint-André
- ♦ Aquarium de Lyon



Restauration

En gestion libre :

- ♦ Repas préparés par un animateur
- ♦ Un restaurant est prévu pendant le séjour

Transport

- ♦ Minibus
- ♦ À 120 km de Saint-Etienne



Astreinte de nuit assurée

Autonomie

Séjour spécifique s'adressant à des personnes de faible autonomie, ayant besoin d'un encadrement renforcé



6 vacanciers
6 animateurs

 7 chambres (14 lits)

Hauts du Gévaudan (Lozère)



Du 06 au 13 juillet (8 jours): **2 790 €**

Situation

Le gîte est idéalement situé à Montrodat, localisation parfaite pour une retraite en pleine nature. À seulement quelques kilomètres de Marvejols et de Mende, ce village vous place au carrefour de régions naturelles d'exception : l'Aubrac, la Margeride, les Grands Causses et les Gorges du Tarn, offrant une multitude d'activités.



Hébergement

6 chambres adaptées réparties en 2 gîtes communicants et 1 gîte confort avec chacun leur salle de bain et WC séparé.

Le petit plus: un accès sur place à une multitude d'activités adaptées (mini-golf, piscine, boudrome, etc)

Activité coup de cœur ❤️

Offrez-vous un moment de pure détente! Profitez du jacuzzi, laissez-vous envelopper par la chaleur du sauna, détendez-vous dans le hammam et rechargez vos batteries sous le solarium. Un programme de relaxation complet pour un bien-être absolu !



Les activités possibles *(liste non-exhaustive)*

- ♦ Lac du Moulinet
- ♦ La maison de vautours
- ♦ Le parc des loups du Gévaudan
- ♦ Participation aux activités proposées sur place
- ♦ Découverte des Cévennes, Mont du Lozère, Vallée du Lot, etc

Restauration

En gestion libre :

- ♦ Repas préparés par un animateur
- ♦ Un restaurant est prévu pendant le séjour

Transport

- ♦ Minibus à disposition
- ♦ À 170 km de Saint-Etienne

Astreinte de nuit assurée

Autonomie

Séjour spécifique s'adressant à des personnes de faible autonomie, ayant besoin d'un encadrement renforcé



6 vacanciers
6 animateurs



6 chambres (12 lits)

SEJOURS VIOLETS

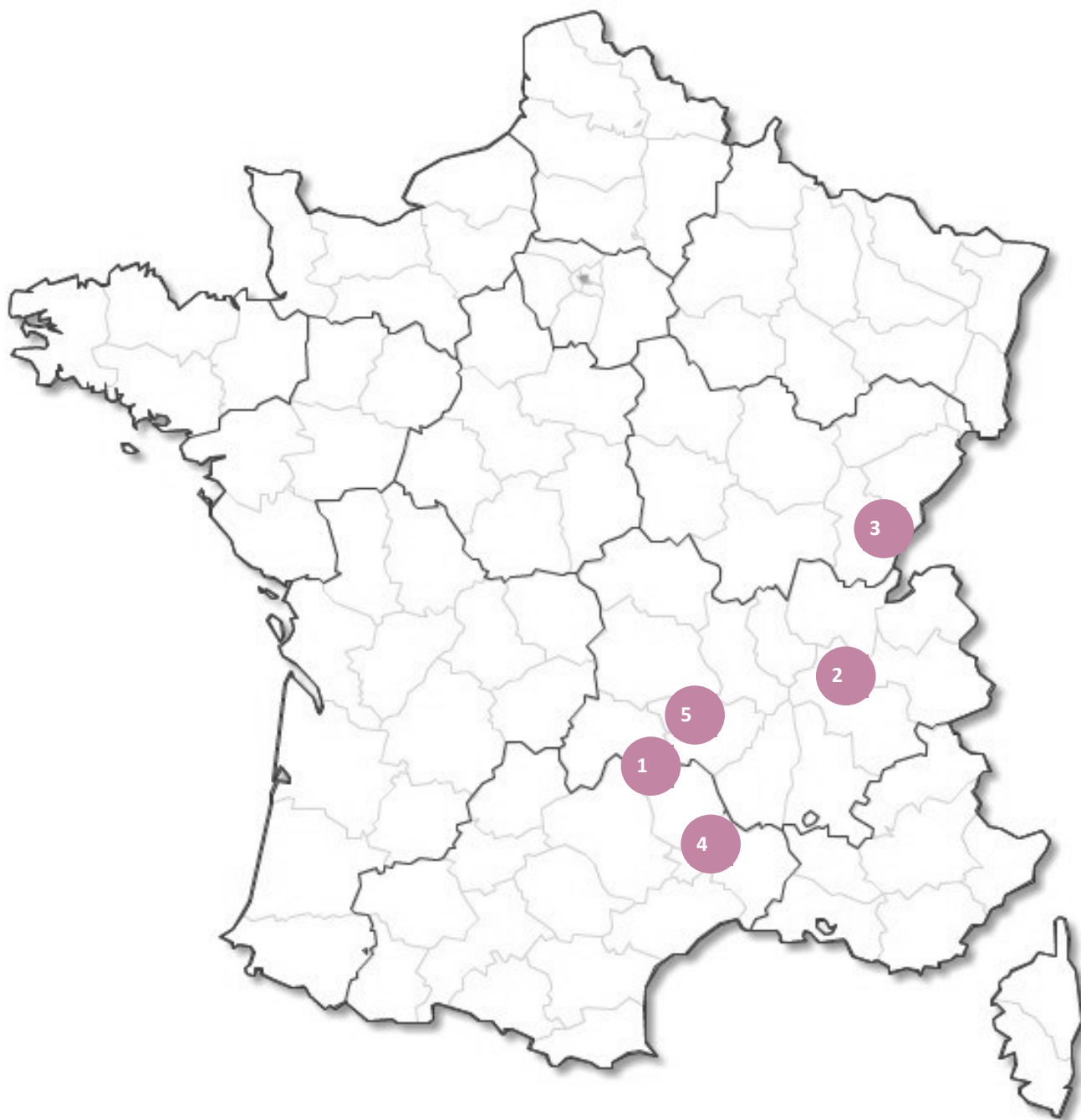

- 1 Hauts du Gévaudan.....p 51
- 2 Les Abrets.....p 52
- 3 Métabiefp 53

- 4 Alèsp 54
- 5 Grazacp 55

Hauts du Gévaudan (Lozère)



Du 23 au 30 juin (8 jours): **2 790€**
Du 13 au 21 Juillet (9 jours) : **3 140 €**

Situation

Le gîte est idéalement situé à Montrodat, localisation parfaite pour une retraite en pleine nature. À seulement quelques kilomètres de Marvejols et de Mende, ce village vous place au carrefour de régions naturelles d'exception : l'Aubrac, la Margeride, les Grands Causses et les Gorges du Tarn, offrant une multitude d'activités.



Hébergement

6 chambres adaptées réparties en 2 gîtes communicants et 1 gîte confort avec chacun leur salle de bain et WC séparé.

Le petit plus: un accès sur place à une multitude d'activités adaptées (mini-golf, piscine, boulodrome, etc)

Activité coup de cœur ♥

Semaine 1 : Profitez des bienfaits du jacuzzi, puis laissez-vous envelopper par la chaleur du sauna. Un programme de relaxation complet pour un bien-être absolu !

Semaine 2: Venez visiter le parc des loups et explorez un espace unique en Europe dédié aux loups dans un environnement naturel et préservé.

Les activités possibles *(liste non-exhaustive)*

- ♦ Lac du Moulinet
- ♦ La maison de vautours
- ♦ Le parc des loups du Gévaudan
- ♦ Pétanque

Restauration

En gestion libre :

- ♦ Repas préparés par un animateur
- ♦ Un restaurant est prévu pendant le séjour

Transport

- ♦ Minibus à disposition
- ♦ À 170 km de Saint-Etienne

Astreinte de nuit assurée



Autonomie

Séjour spécifique s'adressant à des personnes de faible autonomie, ayant besoin d'un encadrement renforcé



6 vacanciers
6 animateurs



6 chambres (12 lits)

Les Abrets en Dauphiné (Isère)



Du 26 Juin au 03 Juillet (8 jours) : **2 830€**

Situation

Venez profiter du calme de la campagne dans ce gîte entièrement neuf situé dans la commune de Fitilieu. (commune des Abrets-en-Dauphiné) à 10 km de la Tour du Pin.

Hébergement

Ce gîte se compose de 7 chambres. Plusieurs salles de bain et WC sont présents également, dont certains adaptés PMR. La cuisine ouverte sur le séjour permet de cuisiner tout en ayant une ambiance conviviale.

Activité coup de cœur ❤️

Venez passer un moment à l'aquarium de Lyon. Ce dernier offre une véritable plongée au cœur des océans, des rivières et des récifs tropicaux. Avec plus de 300 espèces présentées dans des décors immersifs, la visite garantit émerveillement, découvertes et émotions pour tous les âges.

Les activités possibles (liste non-exhaustive)

- ♦ Atelier de musicologue
- ♦ Détente aux lacs d'Aiguebelette et de Paladru
- ♦ Visite de la chèvrerie de la Cayonnière
- ♦ Musée gallo romain d'Aoste
- ♦ Musée du chocolat à la Côte-Saint-André
- ♦ Le musée du tissierand

Restauration

En gestion libre :

- ♦ Repas préparés par un animateur
- ♦ Un restaurant est prévu pendant le séjour

Transport

- ♦ Minibus
- ♦ À 120 km de Saint-Etienne

Astreinte de nuit assurée

Autonomie

Séjour spécifique s'adressant à des personnes de faible autonomie, **ayant** besoin d'un encadrement renforcé



6 vacanciers
6 animateurs



7 chambres (14 lits)

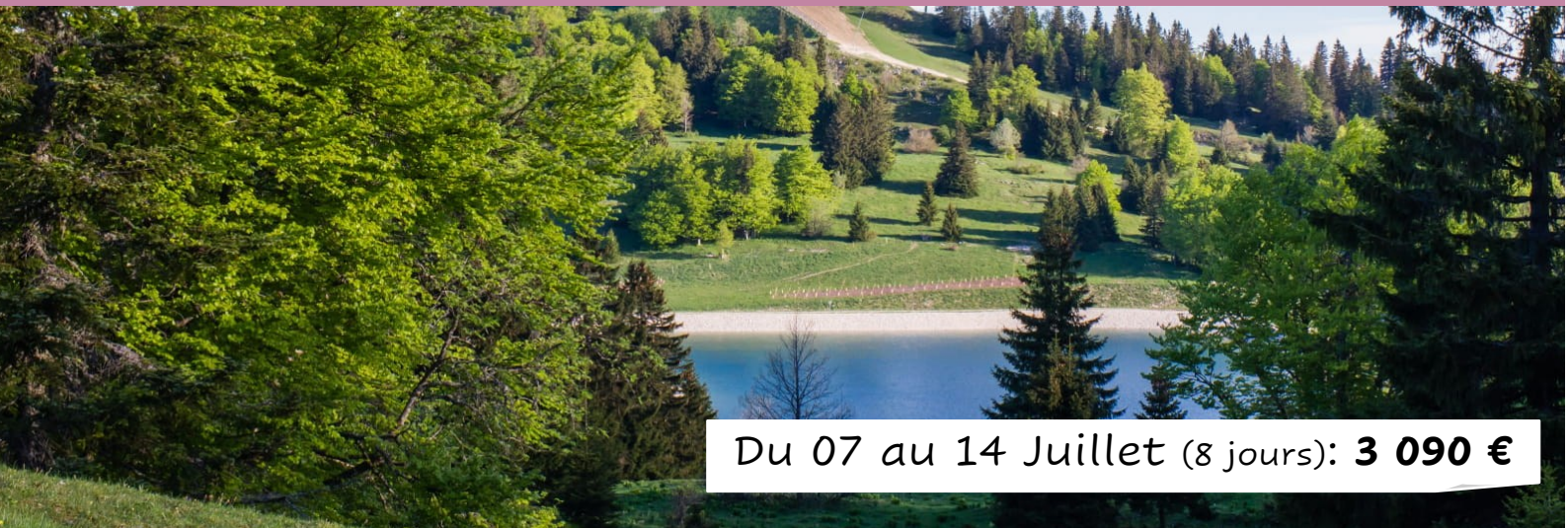

Du 07 au 14 Juillet (8 jours): **3 090 €**

Situation

Nous vous proposons de vivre une expérience unique à Métabief station dynamique et attractive tout au long de l'année. Pour les journées moins sportives, de nombreux sites touristiques sont à visiter à proximité et sans oublier pour les gastronomes la grande variété des mets régionaux que propose le Haut-Doubs.



Hébergement

Ce logement propose 10 couchages dans 5 chambres ainsi que 3 salles d'eau conformes à l'accueil et au confort aux normes PMR et à tout type de handicap. Le gîte Mont d'Or dispose d'un grand espace salon, salle à manger conviviale donnant sur une vaste terrasse en bois où vous pourrez prendre un verre après une journée de plein air.

Activité coup de cœur

Venez vous essayer à la voile! Accessible à toutes les personnes en situation de handicap qui souhaitent découvrir les activités aquatiques. Les personnes découvrent la région au fil de l'eau à bord d'un bateau pilotés par nos bénévoles formés.

Les activités possibles *(liste non-exhaustive)*

- ♦ Activité avec les ânes à Métabief
- ♦ Cimgo avec un professionnel
- ♦ Visite du musée des maisons comtoises
- ♦ Réserve Naturelle Régionale Tourbières de Frasné Bouverans
- ♦ Luge d'été

Restauration

En gestion libre :

- ♦ Repas préparés par un animateur
- ♦ Un restaurant est prévu pendant le séjour

Transport

- ♦ Minibus
- ♦ À 250 km de Saint-Etienne

Astreinte de nuit assurée

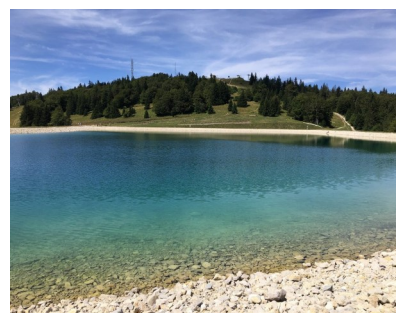

Autonomie

Séjour spécifique s'adressant à des personnes de faible autonomie, **ayant** besoin d'un encadrement renforcé



5 vacanciers
5 animateurs



5 chambres

Alès (Gard)



Du 04 au 11 Juillet (8 jours): **2 770€**

Situation

Le gîte est situé sur la commune de Sainte-Cécile d'Andorge, à 23 km d'Alès et à 3 minutes du lac des Camboux, dans un environnement paisible et boisé.

Hébergement

Ce gîte bioclimatique et écologique, conçu pour être accessible à tous, est un grand chalet contemporain de confort trois étoiles, labellisé **Tourisme Handicap**. Il dispose de 7 chambres, d'une cuisine entièrement équipée ouverte sur une spacieuse salle à manger.

Activité coup de cœur ❤️

Venez visiter le musée Haribo! Entrez dans un univers gourmand, coloré et ludique, pour un véritable moment de douceur ! C'est l'occasion de découvrir l'histoire de la célèbre marque de bonbons. Vous y trouverez d'anciennes machines, des pubs d'époque, et les secrets de la fabrication des bonbons.

Les activités possibles (liste non-exhaustive)

- ♦ Visite de la bambouseraie à Anduze
- ♦ Visite d'une ferme pédagogique
- ♦ Visite de Nîmes et de ses arènes
- ♦ Préhistorama
- ♦ Journée au pont du Gard
- ♦ Le TAC (le train d'Andorge en Cévennes)

Restauration

En gestion libre :

- ♦ Repas préparés par un animateur
- ♦ Un restaurant est prévu pendant le séjour

Transport

- ♦ Minibus
- ♦ À 270 km de Saint-Etienne

Astreinte de nuit assurée

Autonomie

Séjour spécifique s'adressant à des personnes de faible autonomie, **ayant** besoin d'un encadrement renforcé



5 vacanciers
5 animateurs



7 chambres au RDC (=14 lits)

Grazac (Haute-Loire)



Du 18 au 25 Juillet (8 jours): **2 810€**
Du 25 juillet au 01 Août (8 jours) : **2 810€**

Situation

Au cœur des Sucs des Volcans du Velay, dans le petit village de Grazac à 10km d'Yssingeaux. Ce gîte propose un séjour ressourçant dans un espace verdoyant accessible à tous.

Hébergement

Ce magnifique gîte 4 épis, vous propose 6 chambres avec chacune, sa salle d'eau et ses WC. Un salon en accès direct sur la terrasse propose un espace de détente confortable.

Le petit plus de ce gîte: la piscine privée avec fauteuil de mise à l'eau, terrain de pétanque et salle de jeu (vidéoprojecteur, babyfoot)

Activité coup de cœur ❤️

Semaine 1 et semaine 2 : Accordez-vous un véritable moment de bien-être grâce à un massage relaxant. Adapté aux besoins de chacun et accompagné par une professionnelle, ce soin doux et physique et musical vous invite à lâcher prise en toute confiance, pour une relaxation profonde et un apaisement durable.

Les activités possibles (liste non-exhaustive)

- Visites de l'atelier du vitrail
- Le mont des Autruches
- Musée des manufactures de dentelles
- Cani-Kart
- Les luges d'été (adaptées)
- Atelier cuisine (cuisine adaptée)
- Balade dans le Velay Express, train à vapeur adapté

Restauration

En gestion libre :

- ♦ Repas préparés par un animateur
- ♦ Un restaurant est prévu pendant le séjour

Transport

- ♦ Minibus à disposition
- ♦ À 40 km de Saint-Etienne



Astreinte de nuit assurée

Autonomie

Séjour spécifique s'adressant à des personnes de faible autonomie, **ayant** besoin d'un encadrement renforcé



6 vacanciers
6 animateurs



2 chambres accessible avec élévateur
4 chambres (7 lits)

WEEK-END

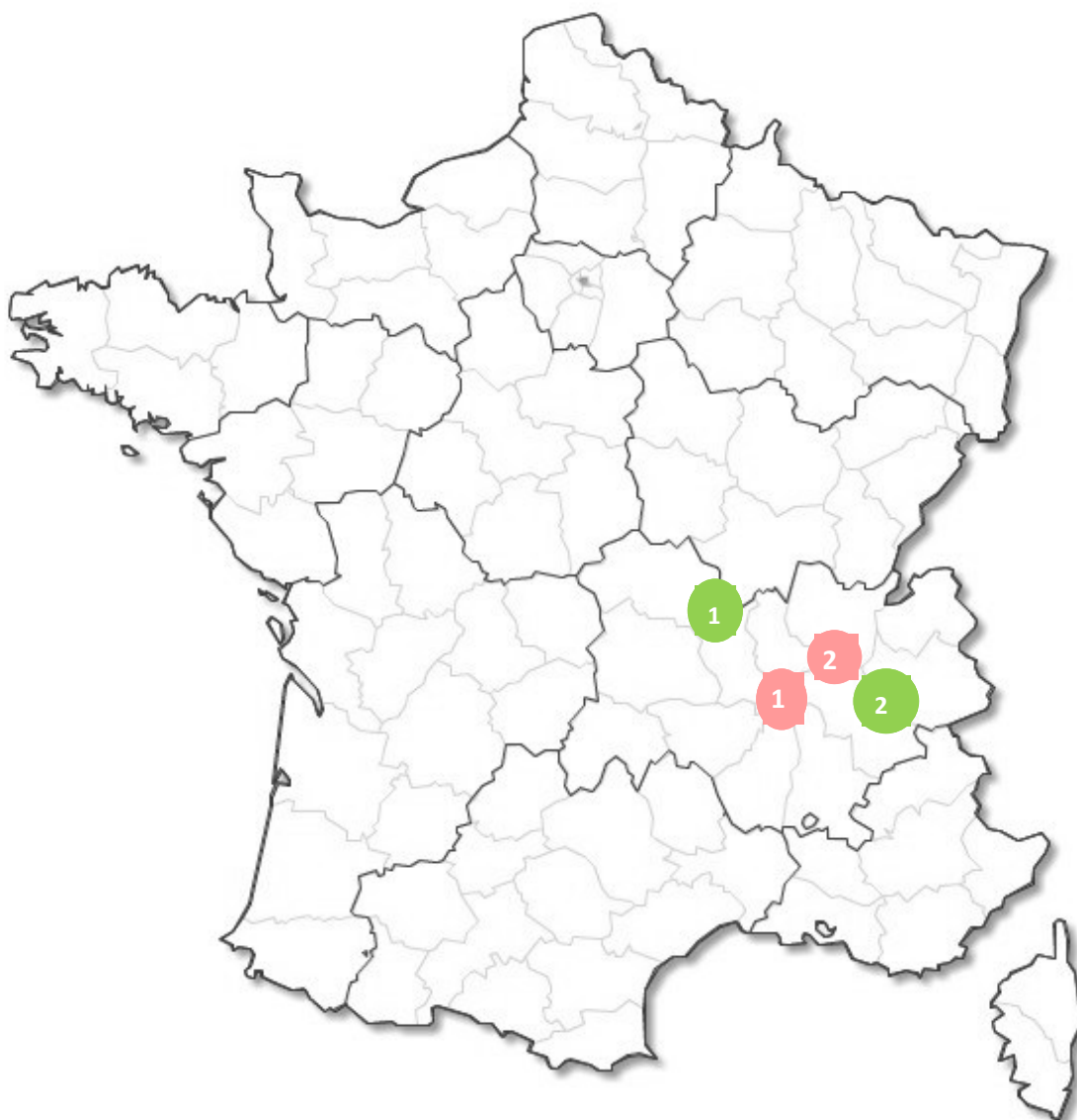

1 Saint-germain Lespinasse ..p 57

2 Les Abretsp 58

1 Leptèmep 59

2 Ressinsp 60

Séjours personnalisés possibles

Saint-Germain-Lespinnasse (Loire)



Du 16 au 18 Novembre (3 jours) : **960**

Situation

Saint Germain Lespinnasse est un village situé dans la plaine du Roannais au pied des monts de la Madeleine à 14 km de Roanne.

Hébergement

Gîte labellisé Tourisme et Handicap. Hébergement très spacieux. Sur place animaux de la ferme laissant la possibilité aux vacanciers qui le souhaitent de participer aux soins de ces derniers.

Le plus du gîte: un terrain de pétanque et animaux autour du gîte.

Activité coup de cœur ❤️

L'activité poterie est proposée pour ce séjour. Elle sera complètement adaptée à nos vacanciers et construite par les animateurs. Les vacanciers pourront ramener leurs créations.

Les activités possibles (liste non-exhaustive)

- ♦ Découverte de la ville de Roanne et de son port de plaisance
- ♦ Sortie piscine
- ♦ Musée de la soierie à Charlieu
- ♦ Atelier cuisine
- ♦ Soirée festive
- ♦ Visite à la maison des étangs du Forez
- ♦ Journée au lac de Villerest

Restauration

En gestion libre :

- ♦ Repas préparés par un animateur
- ♦ Un restaurant est prévu pendant le séjour

Astreinte de nuit assurée

Transport

- ♦ Minibus à disposition
- ♦ À 100 km de Saint-Etienne



Autonomie

Séjour spécifique s'adressant à des personnes de faible autonomie, ayant besoin d'un encadrement renforcé



6 vacanciers
6 animateurs



4 chambres (8 lits)

3 chambres (10 lits)

Les Abrets en Dauphiné - (Isère)



Du 13 au 15 Mars (3 jours) : **960 €**

Situation

Venez profiter du calme de la campagne dans ce gîte entièrement neuf situé dans la commune de Fitialieu. (commune des Abrets-en-Dauphiné) à 10 km de la Tour du Pin.

Hébergement

Ce gîte se compose de 7 chambres. Plusieurs salles de bain et WC sont présents également, dont certains adaptés PMR. La cuisine ouverte sur le séjour permet de cuisiner tout en ayant une ambiance conviviale.

Activité coup de cœur ❤️

Accordez-vous un véritable moment de bien-être grâce à un massage relaxant. Adapté aux besoins de chacun et accompagné par une professionnelle, ce soin doux et physique et musical vous invite à lâcher prise en toute confiance, pour une relaxation profonde et un apaisement durable.

Les activités possibles (liste non-exhaustive)

- ♦ Visite du musée du tissierand
- ♦ Détente aux lacs d'Aiguebelette et de Paladru
- ♦ Bowling
- ♦ Visite de la chèvrerie de la Cayonnière

Restauration

En gestion libre :

- ♦ Repas préparés par un animateur
- ♦ Un restaurant est prévu pendant le séjour

Transport

- ♦ Minibus à disposition
- ♦ À 120 km de Saint-Etienne

Astreinte de nuit assurée

Autonomie

Séjour spécifique s'adressant à des personnes de faible autonomie, ayant besoin d'un encadrement renforcé

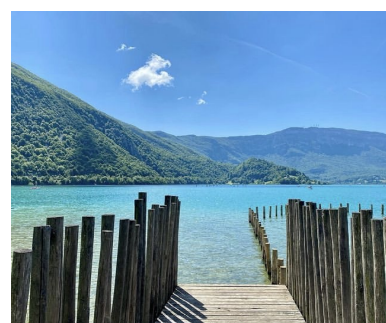

6 vacanciers
6 animateurs



7 chambres (14 lits)

Septème (Isère)



Du 6 au 8 Mars (3 jours): **750 €**

Situation

Magnifique gîte situé en pleine nature, profitant ainsi du calme et de la sérénité de la campagne. A proximité de Vienne, ville gallo-romaine, vignobles de la vallée du Rhône, Château de Septème.



Hébergement

Grand gîte lumineux et confortable 250 m2, aménagé de plain-pied sur un beau jardin paysager et clos. Il offre une vue panoramique sur la campagne et sur le Parc Naturel du Pilat. Il propose 4 chambres avec sanitaires privés, une grande pièce à vivre et une cuisine professionnelle.

Activité coup de cœur ♥

Accordez-vous un véritable moment de bien-être grâce à un massage relaxant. Adapté aux besoins de chacun et accompagné par une professionnelle, ce soin doux et physique et musical vous invite à lâcher prise en toute confiance, pour une relaxation profonde et un apaisement durable.



Les activités possibles (liste non-exhaustive)

- Moment au Lac de Paladru ou d'Aiguebelette
- Expérience à la ferme
- Pétanque sur place
- Walibi

Restauration

En gestion libre :

- ♦ Repas préparés par un animateur
- ♦ Un restaurant est prévu pendant le séjour

Transport

- ♦ Minibus à disposition
- ♦ À 68 km de Saint-Etienne



Astreinte de nuit assurée

Autonomie

Ce séjour s'adresse à des personnes de moyenne autonomie ayant besoin d'un encadrement soutenu voir complet pour certains actes



7 vacanciers
5 animateurs



4 chambres

Pressins (Isère)



Du 09 au 11 Octobre (3 jours): **750 €**

Situation

Venez profiter du calme de la campagne dans ce gîte situé entre Lyon, Chambéry et Grenoble. Son emplacement géographique, entre campagne, lacs et montagne, est propice à la détente.



Hébergement

Ce gîte dispose de 5 chambres avec sanitaires privatifs. Il propose également 2 belles salles à manger, une cuisine semi-professionnelle toute équipée avec réserve et une grande terrasse avec salon de jardin, parking privé.



Activité coup de cœur ♥

L'activité poterie est proposée pour ce séjour. Elle sera complètement adaptée et construite par les animateurs. Les vacanciers pourront ramener leurs créations.

Les activités possibles (liste non-exhaustive)

- ◆ Moment au Lac de Paladru ou d'Aiguebelette
- ◆ Expérience à la ferme
- ◆ Pétanque, ping-pong sur place
- ◆ Le musée du tisserand
- ◆ Bowling



Restauration

En gestion libre :

- ◆ Repas préparés par un animateur
- ◆ Un restaurant est prévu pendant le séjour

Transport

- ◆ Minibus à disposition
- ◆ À 119 km de Saint-Etienne

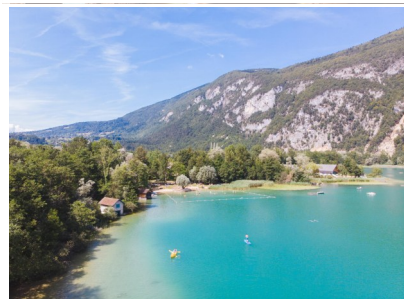

Astreinte de nuit assurée

Autonomie

Ce séjour s'adresse à des personnes de moyenne autonomie ayant besoin d'un encadrement soutenu voir complet pour certains actes



7 vacanciers
5 animateurs



5 chambres

Conditions d'annulation

Obligations en cas d'annulation :

- ♦ informer AVL par téléphone puis confirmer par écrit
- ♦ adresser par courrier dans les plus brefs délais le certificat médical ou autre document attestant de l'impossibilité de participer au séjour AVL Ne pas oublier de nous indiquer la nature de l'annulation (*maladie, accident...*).

En cas d'annulation de la part du participant :

- ♦ entre 2 et 1 mois avant le début du séjour : l'acompte ne sera pas remboursé.
- ♦ entre 30 et 10 jours avant le début du séjour : 80 % du prix du séjour est dû.
- ♦ moins de 10 jours avant le début du séjour : le prix du séjour est dû.
- ♦ tout séjour commencé est dû.

En cas d'annulation de la part d'AVL :

AVL se réserve le droit d'annuler un séjour par manque d'inscription ou en cas d'imprévu indépendant de notre volonté. Au vu du contexte sanitaire actuel et dans le cas où AVL serait dans l'impossibilité de vous proposer un autre séjour, le remboursement se fera en totalité.

AVL se réserve également le droit en cas de non transmission des documents demandés par l'association, d'annuler la présence du vacancier sur un séjour. En cas de remboursement, les conditions de délais seront les mêmes qu'en cas d'annulation par le vacancier.

L'assurance annulation et interruption :

Si vous souhaitez souscrire à l'assurance annulation et interruption, il vous faut alors rajouter son montant à l'acompte.

Vous pouvez souscrire une assurance annulation et interruption auprès de notre assureur, en passant par notre intermédiaire. Celle-ci est valable uniquement en cas de maladie grave, d'un décès ou accident grave.

L'assurance rembourse **sous certaines conditions** les interruptions de séjour à condition que celles-ci soient supérieures à 3 nuitées. Celle-ci est également valable en cas de maladie grave, d'un décès ou accident grave.

Nous tenons à votre disposition les conditions d'assurance.

Point de vigilance Sans lequel l'assurance ne sera pas prise en compte

Souscription

- Toute souscription de l'assurance annulation et interruption implique qu'elle soit **réglée en même temps que votre inscription à un séjour de vacances.**
- **Aucune souscription ultérieure à l'inscription ne sera acceptée par notre assureur.**
- **Vous devez informer dans les plus brefs délais en cas d'annulation d'un séjour. Les justificatifs demandés devront être fournis au plus vite également.**
- **Aucune annulation ne sera effective sans trace écrite**

Montant de l'acompte et de l'assurance annulation

Nous vous rappelons que si l'assurance n'est pas souscrite, vous ne pourrez, en aucun cas, prétendre à un remboursement de la part d'AVL.

Séjours	Tarif	Acompte 30%	Assurance Annulation + interruption 4.1%
Séjours Bleus			
Virigneux	1 490 €	447 €	61.09 €
Vesseaux	1 680 €	504 €	68.88 €
Vesseaux en cumul	3 130 €	939 €	128.33 €
Rocamadour	2 680 €	804 €	109.88 €
Saint-Dié-des-Vosges	3 130 €	939 €	128.33 €
Montpellier	3 220 €	966 €	132.02 €
Camping	3 390 €	1 017 €	138.99 €
Montclar	3 390 €	1 017 €	138.99 €
Barcelone	4 690 €	1 407 €	192.29 €
Bordeaux	3 150 €	945 €	129.15 €
La Ciotat	3 180 €	954 €	130.38 €
Aix-les-Bains	1 690 €	507 €	69.29 €
Aix-les-Bains en cumul	3 170 €	951 €	129.97 €
Séjours Oranges			
Le Crozet	1 950 €	585 €	79.95 €
Montaud	1 970 €	591 €	80.77 €
Montaud en cumul	3 694 €	1 109 €	151.45 €
Najac	3 340 €	1 002 €	136.94 €
Hauts du Gévaudan	2 950 €	885 €	120.95 €
Sarlat	3 450 €	1 035 €	141.45 €
Montpellier	3 680 €	1 104 €	150.88 €
L'Esterel	3 970 €	1 191 €	162.77 €
Aix-les-Bains	1 940 €	582 €	79.54 €
Murol	3 450 €	1 035 €	141.45 €
Bussière-Poitevine	3 160 €	948 €	129.56 €
Rocamadour	2 810 €	843 €	115.21 €
Vesseaux	1 940 €	582 €	79.54 €

Séjours	Tarif	Acompte 30%	Assurance Annulation + interruption 4.1%
Séjours Roses			
Montaud	2 140 €	642 €	87.74 €
Virigneux	1 910 €	573 €	78.31 €
Saint-Pierre de Bœuf	3 150 €	945 €	129.15 €
Allassac	2 390 €	717 €	97.99 €
May-en-Multien	3 080 €	924 €	126.28 €
Septème	2 810 €	843 €	115.21 €
Saint-Alban d'Auriolles	2 240 €	672 €	91.84 €
Saint-Germain Lespinasse	2 290 €	687 €	93.89 €
Saint-Germain-Lespinasse séjour cumul	4 294 €	1 289 €	176.05 €
Bussière-Poitevine	3 110 €	933 €	127.51 €
Rocamadour	2 370 €	711 €	97.17 €
Séjours Verts			
Saint Germain Lespinasse	2 750 €	825 €	112.75 €
Alès	2 790 €	837 €	114.39 €
Les Abrets	2 830 €	849 €	116.03 €
Hauts du Gévaudan	2 790 €	837 €	114.39 €
Séjours Violets			
Hauts du Gévaudan séjour 1	2 790 €	837 €	114.39 €
Hauts du Gévaudan séjour 2	3 140 €	942 €	128.74 €
Les Abrets	2 830 €	849 €	116.03 €
Métabief	3 090 €	927 €	126.69 €
Alès	2 770 €	831 €	113.57 €
Grazac	2 810 €	843 €	115.21 €
Week-End 2026			
Saint-Germain Lespinasse	960 €	288 €	39.36 €
Les Abrets	960 €	288 €	39.36 €
Septème	750 €	225 €	30.75 €
Pressins	750 €	225 €	30.75 €

Aides financières possibles

Possibilités d'aides auprès **des associations liées au handicap** telles que l'ADAPEI, l'APF, la Croix Rouge, AIMCP, etc parfois sous forme de chèques vacances. Les assistantes sociales de ces associations peuvent aider dans ces demandes d'aides.

Possibilités **d'aides auprès des associations caritatives** telles que le secours populaire, le secours catholique, la Croix Rouge.

Possibilité d'aide auprès de **sa mairie avec le CCAS**, auprès **des caisses de retraite et de prévoyance** de la personne ou de ses parents, ainsi que les mutuelles.

On peut demander **une révision des charges exceptionnelles de la PCH**. Il faut envoyer à la **MDPH** un courrier et le devis des vacances où apparaît le surcoût lié au handicap (il faut le demander à AVL).

Les chèques vacances ANCV (pour les actifs) : à voir avec les assistantes sociales, employeur ou infopv@ancv.fr avant le mois de mars.

ATTENTION: Toutes ces demandes d'aides doivent être anticipées plusieurs mois à l'avance.

Résumé des garanties de l'assurance Assur Travel

LES CONDITIONS D'ASSURANCE SONT CONSULTABLES SUR LE SITE D'AVL

ANNULATION

Remboursement des frais d'annulation dans les cas suivants :

- Accident, décès, maladie (psychique, mentale, nerveuse avec hospitalisation de plus de 4 jours) y compris rechute ou aggravation de l'assuré, d'un membre de sa famille jusqu'au second degrés
- Dommages graves, vol dans les locaux de l'assuré ou détérioration grave sur le véhicule de l'assuré
- Complications de grossesse
- Licenciement économique
- Obtention d'un emploi
- Convocation administrative (« en tant que juré, expert, adoption d'un enfant... »)
- Convocation à un examen de rattrapage
- Modification des congés par l'employeur
- Contre indication ou suites de vaccination
- Refus de visa

EXTENSION ANNULATION + INTERRUPTION

Si l'assuré doit interrompre son voyage pour l'un des motifs suivants:

- Rapatriement médical de l'assuré
- Retour anticipé de l'assuré par suite de maladie grave, accident grave ou décès d'un membre de sa famille

Suite à rapatriement de l'assuré ou retour anticipé (remboursement au prorata temporis) Max 1500€/ personne

Franchise 30€

INTERRUPTION : comprend l'assurance annulation.

Remboursement des prestations non consommées suite à un retour prématuré. Dans ce cas est remboursé, au prorata temporis, la partie du séjour non effectuée

BAGAGES

Indemnisation en cas de vol, destruction, incendie ou endommagement pendant le transport.

Limitation de garantie 800 € et 400 € pour les objets de valeur

COMPLÉMENTAIRE ASSISTANCE

Remboursement des frais médicaux : 300 000 € pour les pays européens et méditerranéens & 500 000 € pour le reste du monde

Conditions Générales de Vente

AVL est une association fondée en 1993, titulaire du certificat d'immatriculation tourisme N°AG 04295003 et de l'agrément vacances adaptées organisées émit en 2020 via l'arrêté N°20-27.

Conformément à l'article R.211-12 du Code du Tourisme modifié par le décret n°2017-1871 du 29 décembre 2017—art 1 fixant les conditions d'exercice relatives à l'organisation de la vente de voyages et de séjours, vous trouverez reproduits ci-dessous les articles R.211-3 à R.211-11 du même code:

Article R211-3-Toute offre et toute vente des prestations mentionnées à l'article L.211-1 donnent lieu à la remise de documents appropriés qui répondent aux règles définies par la présente section.

Article R211-3-1-L'échange d'informations précontractuelles ou la mise à disposition des conditions contractuelles est effectué par écrit. Ils peuvent se faire par voie électronique. Sont mentionnés le nom ou la raison sociale et l'adresse de l'organisateur ou du détaillant ainsi que l'indication de son immatriculation au registre prévu à l'article L.141-3 ou, le cas échéant, le nom, l'adresse et l'indication de l'immatriculation de la fédération ou de l'union mentionnées au deuxième alinéa de l'article R211-2.

Article R211-4-Préalablement à la conclusion du contrat, l'organisateur ou le détaillant doit communiquer au voyageur les informations suivantes:

1° Les caractéristiques principales des services de voyage:

A) La ou les destinations, l'itinéraire et les périodes de séjour, avec les dates et, lorsque le logement est compris, le nombre de nuitées comprises.

B) Les moyens, caractéristiques et catégories de transport, les lieux, dates et heures de départ et de retour, la durée des escales et des correspondances. Lorsque l'heure exacte n'est pas encore fixée, l'organisateur informe le voyageur de l'heure approximative du départ et du retour.

C) La situation, les principales caractéristiques et, s'il y a lieu, la catégorie touristique de l'hébergement en vertu des règles du pays de destination.

D) Les repas fournis.

E) Les visites, les excursions ou les autres services compris dans le prix total convenu pour le contrat.

F) Lorsque cela ne ressort pas du contexte, si les services de voyage éventuels seront fournis au voyageur en tant que membre d'un groupe et, dans ce cas, si possible, la taille approximative du groupe.

G) Lorsque les bénéfices d'autres services touristiques fournis au voyageur reposent sur une communication verbale efficace, la langue dans laquelle ces services seront fournis.

H) Des informations sur le fait de savoir si le voyage ou le séjour de vacances est, d'une manière générale, adapté aux personnes à mobilité réduite et, à la demande du voyageur, des informations précises sur l'adéquation du voyage ou du séjour de vacances aux

Visas, ainsi que des renseignements sur les formalités sanitaires, du pays des pays de destination.

7° Une mention indiquant que le voyageur peut résoudre le contrat à tout moment avant le début du voyage ou du séjour, moyennant le paiement de frais de résolution appropriés ou, le cas échéant, de frais de résolution standard réclamés par l'organisateur, conformément au I de l'article L.211-14.

8° Des informations sur les assurances obligatoires ou facultatives couvrant les frais de résolution du contrat par le voyageur ou sur le coût d'une assistance, couvrant le rapatriement en cas d'accident, de maladie ou de décès.

En ce qui concerne les forfaits définis au E) du 2° du A du II de l'article L.211-2, l'organisateur et les professionnels auxquels les données sont transmises veillent à ceux que chacun d'eux fournisse, avant que le voyage ne soit lié au contrat, les informations énumérées au présent article dans la mesure où celles-ci sont pertinentes pour les services de voyage qu'ils offrent.

Le formulaire par lequel les informations énumérées au présent article sont portées à la connaissance du voyageur est fixé par arrêté conjoint du ministre chargé de l'économie et des finances. Cet arrêté précise les informations minimales à porter à la connaissance du voyageur lorsque le contrat est conclu par téléphone.

Article R211-5-Les informations mentionnées aux 1°, 3°, 4°, 5°, 7° de l'article R.211-4 communiquées au voyageur font partie du contrat et ne peuvent être modifiées que dans les conditions définies à l'article L.211-9.

Article R211-6-Le contrat doit comporter, outre les informations définies à l'article R211-4, les informations suivantes:

1° Les exigences particulières du voyageur que l'organisateur ou le détaillant a acceptées.

2° Une mention indiquant que l'organisateur ainsi que le détaillant sont responsables de la bonne exécution de tous les services de voyage compris dans le contrat conformément à l'article L.211-16 et qu'ils sont tenus, d'apporter une aide au voyageur s'il est en difficulté, conformément à l'article L.211-17-1.

3° Le nom de l'entité chargée de la protection contre l'insolvabilité et ses coordonnées, dont son adresse géographique.

4° Le nom, l'adresse, le numéro de téléphone, l'adresse électronique et, le cas échéant, le numéro de télécopieur du représentant local de l'organisateur ou du détaillant, d'un point de contact ou d'un autre service par l'intermédiaire duquel le voyageur peut contacter rapidement l'organisateur ou le détaillant et communiquer toute non-conformité avec lui de manière efficace, demander une aide si le voyageur est en difficulté ou se plaindre de toute non-conformité constatée lors de l'exécution du séjour.

Données sont transmises informe l'organisateur de la conclusion du contrat donnant lieu à la création d'un forfait. Le professionnel lui fournit les informations nécessaires pour lui permettre de s'acquitter de ses obligations en tant qu'organisateur. Dès que l'organisateur est informé, il fournit au voyageur, les informations mentionnées au 1° à 8°

Article R211-7 Le voyageur peut céder son contrat à un cessionnaire qui remplit les mêmes conditions pour tant que ce contrat n'a produit aucun effet. Sauf stipulation plus favorable au cédant, celui-ci est tenu d'informer l'organisateur de sa décision permettant d'en obtenir un accusé au plus tard 7 jours avant le début du séjour.

Article R211-8-Lorsque le contrat comporte une possibilité expresse de révision du prix, dans les limites prévues à l'article L.211-12, il mentionne les modalités précises de calcul, tant à la hausse qu'à la baisse, des variations des prix, notamment le montant des frais de transport et taxes y afférentes, la ou les devises qui peuvent avoir une incidence sur le prix du séjour, la part du prix à laquelle s'applique la variation, ainsi que le cours de la ou les devises retenu comme référence lors de l'établissement du contrat.

En cas de baisse du prix, l'organisateur a le droit de déduire ses dépenses administratives réelles du remboursement dû au voyageur. A la demande du voyageur, l'organisateur ou le détaillant apporte la preuve de ces dépenses administratives.

Article R211-9-Lorsque, avant le départ du voyageur, l'organisateur se trouve contraint d'apporter une modification à l'un des éléments essentiels du contrat comme mentionné au 1° de l'article R.211-6 ou en cas de hausse des prix supérieur à 8%, il informe le voyageur dans les meilleurs délais

1° Des modifications proposées et, s'il y a lieu, de leur répercussions sur le prix du séjour.

2° Du délai raisonnable dans lequel le voyageur doit communiquer à l'organisateur sa décision.

3° Des conséquences de l'absence de réponse du voyageur dans le délai fixé.

4° S'il y a lieu, de l'autre prestation proposée et son prix.

Lorsque les modifications du contrat ou la prestation de substitution entraînent une baisse de qualité du séjour ou de son coût, le voyageur a droit à une réduction du prix.

Si le contrat est résolu et le voyageur n'accepte pas d'autre prestation, l'organisateur rembourse tous les paiements sous 14 jours.

Dans le cas prévu au II de l'article 211-14, l'indemnisation supplémentaire que le voyageur est susceptible de recevoir est au moins égale à la pénalité qu'il aurait supportée si l'annulation était intervenue de son fait à cette date.

PRIX

Nos tarifs sont forfaitaires pour l'ensemble des séjours. Les prix dans le catalogue sont donnés à titre indicatif pour les périodes mentionnées. Ils peuvent être soumis à variation à la hausse ou à la baisse en fonction des variations des taux de change, du coût des transports, des taxes afférentes aux prestations offertes. Seuls les prix indiqués lors de l'inscription définitive et figurant par conséquent sur votre facture feront foi en cas de contestation.

Sont inclus les frais

- D'hébergement et de pension comme décrits
- Liés aux activités coup de cœur et, activités éventuelles contenues dans le catalogue ainsi que celles proposées par l'équipe d'animation
- D'encadrement
- De déplacements au cours du séjour
- D'assurances responsabilité civile et assistance

Ne sont pas inclus:

- Les achats personnels, ainsi que toutes dépenses liées aux activités non prévues au programme
- Les frais médicaux liés aux pathologies du vacancier
- L'option annulation-interruption (facultative)

MODIFICATION OU ANNULATION D'UN SEJOUR

AVL se réserve le droit, si les circonstances l'exigent, ou en cas d'insuffisance de nombre de participant, de modifier ou annuler un séjour. Dans ce cas, vous sont proposés, soit un séjour équivalent, soit le remboursement des sommes versées dans le respect de l'application des conditions légales.

AVL se réserve également le droit en cas de non transmission des documents demandés par l'association, d'annuler la présence du vacancier sur un séjour. En cas de remboursement, les conditions de délais seront les mêmes qu'en cas d'annulation par le vacancier.

ASSURANCES

AVL a souscrit une assurance de responsabilité civile ainsi qu'une assurance assistance et rapatriement auprès de la MAÏF. Elles sont incluses dans le prix de vente de nos séjours.

AVL conseille vivement la souscription auprès d'Assur Travel de l'assurance annulation interruption. Vous retrouverez toutes les informations nécessaires à la page intitulée *résumé des garanties de l'assurance Assur Travel*.

DROITS ESSENTIELS PREVUS PAR LA DIRECTIVE (UE) 2015/2302 TRANSPPOSEE DANS LE CODE DU TOURISME

Les voyageurs recevront toutes les informations essentielles sur le forfait avant de conclure le contrat de voyage à forfait. L'organisateur ainsi que le détaillant sont responsables de la bonne exécution de tous les services de voyage compris dans le contrat. Les voyageurs reçoivent un

APTITUDE AU SEJOUR

Chaque inscription est validée par la commission répartition après lecture de la fiche d'inscription. Toute information pouvant nuire au bon déroulement du séjour doit être déclarée au préalable par l'inscrivant: trouble du comportement, difficulté motrice, appareillage etc.

Dans le cas contraire, découvrant des écarts avec la réalité en séjour, AVL se réserve le droit de transférer la personne sur un séjour plus adapté ou de la rapatrier, après avoir informé sa famille, l'établissement et le tuteur légal. Dans ce cas, aucun remboursement ne pourra être consenti et les frais occasionnés par ce retour ou ce transfert seront à la charge de la famille ou du tuteur.

RECLAMATION

Toute réclamation doit être adressée par courrier recommandé à AVL dans les 3 mois suivant la fin du séjour. Une réponse circonstanciée sera apportée par notre organisme après avoir rassemblé les informations nécessaires.

Toutefois la responsabilité de l'association ne saurait être engagée en cas de perte, de détérioration ou de vol d'affaires personnelles, espèces ou d'objet de valeurs que le vacancier aura choisi d'emporter sur séjour et qui auront été conservés par le vacancier. AVL n'est responsable que des biens qui lui seront confiés, pendant le temps où il lui seront confiés.

CESSION DU CONTRAT

Tout voyageur a le droit de céder son contrat de voyage à une autre personne moyennant des frais raisonnables et réels et ce minimum 10 jours avant la date de départ. (*Se référer à l'article R211-7 des Conditions Générales de Vent*)

RESPONSABILITE CIVILE DU VACANCIER

Chaque vacancier est couvert par sa propre assurance de responsabilité civile. Tout dégât ou accident provoqué par lui-même sera à sa charge et donc à déclarer par ses responsables légaux à sa propre assurance.

PROTECTION DES DONNEES PERSONNELLES - CONFIDENTIALITE

AVL et ses sous-traitants sont les seuls autorisés à détenir les données et s'engagent à ne pas les revendre ou les transmettre à des tiers. Elles sont destinées à l'usage d'AVL et sont indispensables pour votre inscription et le bon déroulement du séjour.

Conformément à la loi n°2018-493 du 20 juin 2018 relative à la protection des données personnelles, les informations collectées restent la propriété de l'utilisateur, le responsable du va-

Nous contacter

Nos adresses email

Direction d'AVL : direction@avl42.fr

Inscriptions vacanciers : inscription.vacanciers@avl42.fr

Coordinatrice et responsable recrutement : responsable.vacances@avl42.fr

Comptabilité : compta@avl42.fr

Nos partenaires

NOS AGRÉMENTS



NOS PARTENAIRES

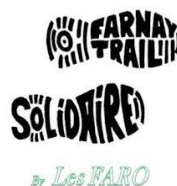

Nous trouver



ZA du Crêt de Mars

42150 LA RICAMARIE



3 Lieux de rendez-vous pour les départs / retours en séjour:

(ATTENTION: les adresses données sont des lieux de rendez-vous. Les établissements qui nous prêtent leur parking ne sont pas les organisateurs, ni les responsables des vacanciers).

- ♦ **SAINT-ETIENNE** : Au « Complexe Sportif de CAIN TIN » 42150 la Ricamarie
- ♦ **LYON** : Au « Foyer Henri THOMAS » 3 chemin Vieux 69500 Bron
- ♦ **ROANNE** : Aux « Jardins d'ASPHODELES » Rue Guy de Maupassant 42300 Mably



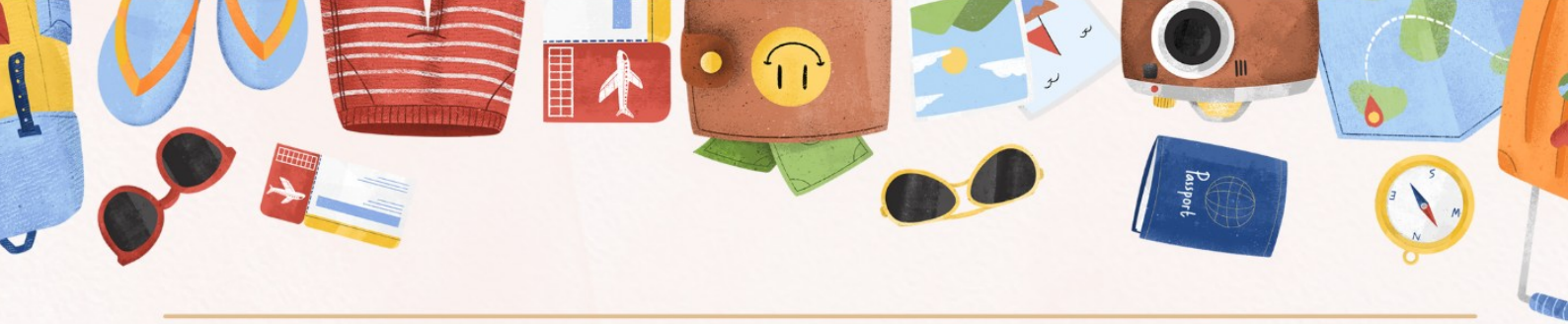

A series of horizontal lines for writing, spanning the width of the page. The lines are evenly spaced and cover the majority of the page area.





Rue du Crêt de Mars
42150 LA RICAMARIE

04 77 47 40 00

Consultez notre site

www.avl42.org

 @associationvacancesloisirs



Conseil National des Loisirs et du Tourisme Adapté



Séjours de vacances adaptés pour personnes ayant une déficience intellectuelle